

**ГРАФИЧЕСКОЕ ОПИСАНИЕ**  
местоположения границ публичного сервитута

«Межпоселковый газопровод от д. Батово к д. Даймище -д. Чикино - д. Ляды, Гатчинского района Ленинградской области»

(наименование объекта, местоположение границ которого описано (далее - объект))

Раздел 1

Сведения об объекте

Сведения об объекте		
№ п/п	Характеристики объекта	Описание характеристик
1	2	3
1	Местоположение объекта	Российская Федерация, Ленинградская область, Гатчинский муниципальный район
2	Площадь объекта +/- величина погрешности определения площади (Р+/- Дельта Р)	142813 кв.м ± 111 кв.м
3	Иные характеристики объекта	Публичный сервитут устанавливается в интересах Общества с ограниченной ответственностью «Газпром газификация» (ОГРН 1217800107744, ИНН 7813655197, юр.адрес: 194044, г. Санкт-Петербург, вн.тер.г. Муниципальный округ Сампсониевское, пр-кт Большой Сампсониевский, д. 60, литера А, электронный адрес: info@eoggazprom.ru, 8(812)200-31-92). Цель установления публичного сервитута - строительство и эксплуатация линейного объекта системы газоснабжения местного значения «Межпоселковый газопровод от д. Батово к д.

Даймище -д. Чикино - д. Ляды, Гатчинского района  
Ленинградской области»  
Срок действия публичного сервитута – 3 (три) года.

## Раздел 2

Сведения о местоположении границ объекта					
1. Система координат <u>МСК-47 зона 2</u>					
2. Сведения о характерных точках границ объекта					
Обозначение характерных точек границ	Координаты, м		Метод определения координат характерной точки	Средняя квадратическая погрешность положения характерной точки (Mt), м	Описание обозначения точки на местности (при наличии)
	X	Y			
1	2	3	4	5	6
ЗУ7					
1	367203,81	2184060,36	Аналитический метод	0,10	-
2	367204,75	2184060,27	Аналитический метод	0,10	-
3	367202,31	2184063,47	Аналитический метод	0,10	-
4	367205,19	2184103,19	Аналитический метод	0,10	-
5	367203,12	2184110,86	Аналитический метод	0,10	-
6	367202,58	2184103,38	Аналитический метод	0,10	-
7	367203,97	2184103,28	Аналитический метод	0,10	-
8	367203,25	2184093,30	Аналитический метод	0,10	-
9	367201,08	2184063,56	Аналитический метод	0,10	-
10	367201,12	2184062,85	Аналитический метод	0,10	-
11	367201,30	2184062,20	Аналитический метод	0,10	-
12	367201,79	2184061,40	Аналитический метод	0,10	-
13	367202,49	2184060,80	Аналитический метод	0,10	-

14	367203,34	2184060,40	Аналитический метод	0,10	-
1	367203,81	2184060,36	Аналитический метод	0,10	-
ЗУ8					
15	367193,10	2184058,18	Аналитический метод	0,10	-
16	367195,22	2184062,13	Аналитический метод	0,10	-
17	367196,95	2184084,74	Аналитический метод	0,10	-
18	367170,55	2184086,78	Аналитический метод	0,10	-
19	367100,87	2184230,61	Аналитический метод	0,10	-
20	367339,97	2184918,81	Аналитический метод	0,10	-
21	367354,03	2184943,34	Аналитический метод	0,10	-
22	367358,24	2184974,02	Аналитический метод	0,10	-
23	367373,18	2184974,96	Аналитический метод	0,10	-
24	367371,39	2184961,86	Аналитический метод	0,10	-
25	367345,32	2184916,38	Аналитический метод	0,10	-
26	367107,19	2184230,98	Аналитический метод	0,10	-
27	367170,85	2184099,52	Аналитический метод	0,10	-
28	367171,75	2184099,96	Аналитический метод	0,10	-
29	367175,70	2184091,80	Аналитический метод	0,10	-
30	367180,55	2184091,44	Аналитический метод	0,10	-
31	367180,41	2184089,55	Аналитический метод	0,10	-
32	367198,37	2184088,24	Аналитический метод	0,10	-
33	367196,41	2184061,28	Аналитический метод	0,10	-
34	367196,31	2184060,73	Аналитический метод	0,10	-
35	367195,99	2184059,96	Аналитический метод	0,10	-
36	367195,67	2184059,52	Аналитический метод	0,10	-
37	367195,12	2184059,03	Аналитический метод	0,10	-
38	367194,75	2184058,81	Аналитический метод	0,10	-
39	367194,46	2184058,69	Аналитический метод	0,10	-
15	367193,10	2184058,18	Аналитический метод	0,10	-
ЗУ9					
40	367180,92	2184096,43	Аналитический метод	0,10	-
41	367182,08	2184112,39	Аналитический метод	0,10	-

Сведения о местоположении границ объекта

42	367180,28	2184112,52	Аналитический метод	0,10	-
43	367121,52	2184232,20	Аналитический метод	0,10	-
44	367357,31	2184910,81	Аналитический метод	0,10	-
45	367379,28	2184946,49	Аналитический метод	0,10	-
46	367382,77	2184971,92	Аналитический метод	0,10	-
47	367378,90	2184972,45	Аналитический метод	0,10	-
48	367377,17	2184959,89	Аналитический метод	0,10	-
49	367350,80	2184913,88	Аналитический метод	0,10	-
50	367113,67	2184231,35	Аналитический метод	0,10	-
51	367178,94	2184096,57	Аналитический метод	0,10	-
40	367180,92	2184096,43	Аналитический метод	0,10	-
ЗУ10					
52	367380,84	2184986,62	Аналитический метод	0,10	-
53	367394,57	2184985,44	Аналитический метод	0,10	-
54	367397,23	2185004,82	Аналитический метод	0,10	-
55	367395,57	2185034,54	Аналитический метод	0,10	-
56	367387,49	2185034,09	Аналитический метод	0,10	-
57	367384,12	2185091,74	Аналитический метод	0,10	-
58	367383,30	2185104,59	Аналитический метод	0,10	-
59	367804,08	2186339,55	Аналитический метод	0,10	-
60	367826,15	2186399,36	Аналитический метод	0,10	-
61	367662,97	2186606,83	Аналитический метод	0,10	-
62	367719,06	2186650,94	Аналитический метод	0,10	-
63	367729,55	2186676,58	Аналитический метод	0,10	-
64	367747,51	2186694,18	Аналитический метод	0,10	-
65	367755,78	2186708,68	Аналитический метод	0,10	-
66	367740,79	2186693,83	Аналитический метод	0,10	-
67	367736,57	2186698,09	Аналитический метод	0,10	-
68	367735,57	2186697,10	Аналитический метод	0,10	-
69	367729,24	2186703,50	Аналитический метод	0,10	-
70	367728,02	2186702,29	Аналитический метод	0,10	-
71	367720,01	2186683,25	Аналитический метод	0,10	-
72	367709,86	2186657,90	Аналитический метод	0,10	-
73	367653,05	2186613,21	Аналитический метод	0,10	-
74	367822,99	2186397,14	Аналитический метод	0,10	-
75	367800,47	2186340,89	Аналитический метод	0,10	-
76	367377,88	2185100,62	Аналитический метод	0,10	-
77	367383,24	2185004,13	Аналитический метод	0,10	-
52	367380,84	2184986,62	Аналитический метод	0,10	-
ЗУ11					
78	367373,98	2185062,56	Аналитический метод	0,10	-
79	367366,05	2185062,12	Аналитический метод	0,10	-
80	367363,47	2185108,41	Аналитический метод	0,10	-
81	367785,23	2186346,24	Аналитический метод	0,10	-
82	367803,51	2186395,78	Аналитический метод	0,10	-
83	367636,50	2186608,14	Аналитический метод	0,10	-
84	367641,18	2186618,60	Аналитический метод	0,10	-
85	367816,13	2186396,16	Аналитический метод	0,10	-
86	367794,84	2186342,97	Аналитический метод	0,10	-
87	367371,82	2185101,45	Аналитический метод	0,10	-
78	367373,98	2185062,56	Аналитический метод	0,10	-
ЗУ12					
88	367730,74	2186737,22	Аналитический метод	0,10	-
89	367733,69	2186739,36	Аналитический метод	0,10	-
90	367730,05	2186743,27	Аналитический метод	0,10	-
91	367716,68	2186730,72	Аналитический метод	0,10	-
92	367719,00	2186728,25	Аналитический метод	0,10	-
93	367727,19	2186734,97	Аналитический метод	0,10	-
94	367726,66	2186737,00	Аналитический метод	0,10	-
95	367730,53	2186738,01	Аналитический метод	0,10	-

## Сведения о местоположении границ объекта

88	367730,74	2186737,22	Аналитический метод	0,10	-
ЗУ13					
96	367731,86	2186717,22	Аналитический метод	0,10	-
97	367730,21	2186723,48	Аналитический метод	0,10	-
98	367721,85	2186716,25	Аналитический метод	0,10	-
99	367714,56	2186706,96	Аналитический метод	0,10	-
100	367719,96	2186703,95	Аналитический метод	0,10	-
101	367717,57	2186700,10	Аналитический метод	0,10	-
102	367702,55	2186663,40	Аналитический метод	0,10	-
103	367647,58	2186620,17	Аналитический метод	0,10	-
104	367649,34	2186617,93	Аналитический метод	0,10	-
105	367704,89	2186661,62	Аналитический метод	0,10	-
106	367722,95	2186705,72	Аналитический метод	0,10	-
107	367725,01	2186707,76	Аналитический метод	0,10	-
108	367724,23	2186708,43	Аналитический метод	0,10	-
109	367723,10	2186709,06	Аналитический метод	0,10	-
110	367721,96	2186709,41	Аналитический метод	0,10	-
111	367720,75	2186709,54	Аналитический метод	0,10	-
112	367719,69	2186709,44	Аналитический метод	0,10	-
113	367718,40	2186709,06	Аналитический метод	0,10	-
114	367717,40	2186708,51	Аналитический метод	0,10	-
115	367716,03	2186707,24	Аналитический метод	0,10	-
116	367722,54	2186715,54	Аналитический метод	0,10	-
117	367727,99	2186720,25	Аналитический метод	0,10	-
118	367726,99	2186719,14	Аналитический метод	0,10	-
119	367726,53	2186718,36	Аналитический метод	0,10	-
120	367726,08	2186717,09	Аналитический метод	0,10	-
121	367725,92	2186715,95	Аналитический метод	0,10	-
122	367726,00	2186714,68	Аналитический метод	0,10	-
123	367726,33	2186713,52	Аналитический метод	0,10	-
124	367726,95	2186712,35	Аналитический метод	0,10	-
96	367731,86	2186717,22	Аналитический метод	0,10	-
ЗУ14					
125	367638,31	2186631,96	Аналитический метод	0,10	-
126	367641,33	2186634,34	Аналитический метод	0,10	-
127	367622,91	2186657,76	Аналитический метод	0,10	-
128	367610,60	2186680,74	Аналитический метод	0,10	-
129	367353,84	2187379,16	Аналитический метод	0,10	-
130	367350,23	2187377,83	Аналитический метод	0,10	-
131	367607,08	2186679,16	Аналитический метод	0,10	-
132	367619,68	2186655,65	Аналитический метод	0,10	-
125	367638,31	2186631,96	Аналитический метод	0,10	-
ЗУ15					
133	367634,43	2186628,80	Аналитический метод	0,10	-
134	367633,65	2186628,18	Аналитический метод	0,10	-
135	367614,64	2186652,35	Аналитический метод	0,10	-
136	367601,59	2186676,70	Аналитический метод	0,10	-
137	367345,51	2187373,29	Аналитический метод	0,10	-
138	367332,51	2187368,51	Аналитический метод	0,10	-
139	367338,03	2187353,50	Аналитический метод	0,10	-
140	367341,50	2187354,77	Аналитический метод	0,10	-
141	367592,31	2186672,53	Аналитический метод	0,10	-
142	367614,90	2186630,37	Аналитический метод	0,10	-
143	367612,70	2186613,74	Аналитический метод	0,10	-
144	367613,69	2186612,00	Аналитический метод	0,10	-
145	367636,14	2186626,62	Аналитический метод	0,10	-
133	367634,43	2186628,80	Аналитический метод	0,10	-
ЗУ16					
146	367279,43	2188916,75	Аналитический метод	0,10	-
147	367292,96	2188916,93	Аналитический метод	0,10	-

## Сведения о местоположении границ объекта

148	367296,77	2188929,54	Аналитический метод	0,10	-
149	367289,21	2188931,98	Аналитический метод	0,10	-
150	367294,64	2188947,70	Аналитический метод	0,10	-
151	367304,35	2188956,76	Аналитический метод	0,10	-
152	367304,48	2188960,62	Аналитический метод	0,10	-
153	367300,54	2188960,75	Аналитический метод	0,10	-
154	367289,63	2188950,51	Аналитический метод	0,10	-
146	367279,43	2188916,75	Аналитический метод	0,10	-
ЗУ17					
155	367301,19	2188972,99	Аналитический метод	0,10	-
156	367290,23	2188976,43	Аналитический метод	0,10	-
157	367284,88	2188976,88	Аналитический метод	0,10	-
158	367276,53	2188988,95	Аналитический метод	0,10	-
159	367273,22	2188989,95	Аналитический метод	0,10	-
160	367271,55	2188982,47	Аналитический метод	0,10	-
161	367269,79	2188963,90	Аналитический метод	0,10	-
162	367269,68	2188961,22	Аналитический метод	0,10	-
163	367279,14	2188960,64	Аналитический метод	0,10	-
164	367279,07	2188957,34	Аналитический метод	0,10	-
165	367284,36	2188953,79	Аналитический метод	0,10	-
166	367298,24	2188966,82	Аналитический метод	0,10	-
167	367305,35	2188966,60	Аналитический метод	0,10	-
155	367301,19	2188972,99	Аналитический метод	0,10	-
ЗУ18					
168	367468,04	2188955,44	Аналитический метод	0,10	-
169	367470,81	2188942,37	Аналитический метод	0,10	-
170	367485,41	2188941,91	Аналитический метод	0,10	-
171	367485,67	2188949,90	Аналитический метод	0,10	-
172	367502,47	2188949,37	Аналитический метод	0,10	-
173	367507,60	2188947,14	Аналитический метод	0,10	-
174	367564,33	2188886,68	Аналитический метод	0,10	-
175	367558,65	2188881,34	Аналитический метод	0,10	-
176	367567,47	2188871,94	Аналитический метод	0,10	-
177	367574,56	2188867,74	Аналитический метод	0,10	-
178	367581,75	2188866,21	Аналитический метод	0,10	-
179	367589,22	2188867,27	Аналитический метод	0,10	-
180	367596,59	2188869,91	Аналитический метод	0,10	-
181	367601,94	2188873,65	Аналитический метод	0,10	-
182	367606,85	2188879,76	Аналитический метод	0,10	-
183	367576,80	2188880,71	Аналитический метод	0,10	-
184	367507,84	2188954,18	Аналитический метод	0,10	-
168	367468,04	2188955,44	Аналитический метод	0,10	-
ЗУ19					
185	367582,09	2188886,66	Аналитический метод	0,10	-
186	367579,35	2188886,75	Аналитический метод	0,10	-
187	367510,35	2188960,29	Аналитический метод	0,10	-
188	367468,23	2188961,46	Аналитический метод	0,10	-
189	367468,20	2188960,44	Аналитический метод	0,10	-
190	367510,07	2188959,11	Аналитический метод	0,10	-
191	367579,03	2188885,64	Аналитический метод	0,10	-
192	367582,87	2188885,52	Аналитический метод	0,10	-
185	367582,09	2188886,66	Аналитический метод	0,10	-
ЗУ20					
193	367622,28	2188876,23	Аналитический метод	0,10	-
194	367622,38	2188879,26	Аналитический метод	0,10	-
195	367625,38	2188879,17	Аналитический метод	0,10	-
196	367628,32	2188876,03	Аналитический метод	0,10	-
193	367622,28	2188876,23	Аналитический метод	0,10	-
ЗУ21					
197	367601,54	2188884,93	Аналитический метод	0,10	-

Сведения о местоположении границ объекта

198	367608,93	2188893,97	Аналитический метод	0,10	-
199	367615,76	2188897,89	Аналитический метод	0,10	-
200	367623,71	2188899,41	Аналитический метод	0,10	-
201	367631,43	2188896,78	Аналитический метод	0,10	-
202	367638,14	2188893,86	Аналитический метод	0,10	-
203	367652,31	2188878,94	Аналитический метод	0,10	-
204	367646,03	2188873,11	Аналитический метод	0,10	-
205	367673,90	2188843,20	Аналитический метод	0,10	-
206	367679,19	2188841,09	Аналитический метод	0,10	-
207	367685,02	2188840,67	Аналитический метод	0,10	-
208	367690,86	2188840,99	Аналитический метод	0,10	-
209	367696,86	2188841,84	Аналитический метод	0,10	-
210	367727,01	2188852,72	Аналитический метод	0,10	-
211	367740,45	2188863,11	Аналитический метод	0,10	-
212	367757,44	2188882,98	Аналитический метод	0,10	-
213	367789,48	2188885,86	Аналитический метод	0,10	-
214	367789,67	2188884,99	Аналитический метод	0,10	-
215	367757,36	2188882,19	Аналитический метод	0,10	-
216	367741,20	2188862,97	Аналитический метод	0,10	-
217	367727,78	2188847,01	Аналитический метод	0,10	-
218	367693,68	2188834,63	Аналитический метод	0,10	-
219	367673,44	2188835,27	Аналитический метод	0,10	-
220	367627,61	2188884,10	Аналитический метод	0,10	-
197	367601,54	2188884,93	Аналитический метод	0,10	-
ЗУ22					
221	367730,74	2188842,76	Аналитический метод	0,10	-
222	367759,85	2188877,39	Аналитический метод	0,10	-
223	367790,05	2188880,01	Аналитический метод	0,10	-
224	367791,17	2188867,13	Аналитический метод	0,10	-
225	367773,25	2188865,54	Аналитический метод	0,10	-
226	367772,48	2188873,12	Аналитический метод	0,10	-
227	367767,29	2188872,59	Аналитический метод	0,10	-
228	367762,02	2188871,35	Аналитический метод	0,10	-
229	367757,68	2188867,34	Аналитический метод	0,10	-
230	367740,71	2188846,38	Аналитический метод	0,10	-
221	367730,74	2188842,76	Аналитический метод	0,10	-
ЗУ23					
231	367821,17	2188882,70	Аналитический метод	0,10	-
232	367827,73	2188869,78	Аналитический метод	0,10	-
233	367845,71	2188878,71	Аналитический метод	0,10	-
234	367842,15	2188885,88	Аналитический метод	0,10	-
235	367868,20	2188898,84	Аналитический метод	0,10	-
236	367875,82	2188901,80	Аналитический метод	0,10	-
237	367888,45	2188898,74	Аналитический метод	0,10	-
238	367948,85	2188928,89	Аналитический метод	0,10	-
239	367977,01	2188936,68	Аналитический метод	0,10	-
240	367991,33	2188943,01	Аналитический метод	0,10	-
241	368035,48	2188842,83	Аналитический метод	0,10	-
242	368056,47	2188777,39	Аналитический метод	0,10	-
243	368053,14	2188776,32	Аналитический метод	0,10	-
244	368057,29	2188763,37	Аналитический метод	0,10	-
245	368072,34	2188764,44	Аналитический метод	0,10	-
246	368048,57	2188838,54	Аналитический метод	0,10	-
247	368047,61	2188838,24	Аналитический метод	0,10	-
248	368044,98	2188846,44	Аналитический метод	0,10	-
249	368002,49	2188942,86	Аналитический метод	0,10	-
250	368003,40	2188943,27	Аналитический метод	0,10	-
251	367995,77	2188960,58	Аналитический метод	0,10	-
252	367972,17	2188950,18	Аналитический метод	0,10	-
253	367943,89	2188942,42	Аналитический метод	0,10	-

## Сведения о местоположении границ объекта

254	367824,43	2188882,98	Аналитический метод	0,10	-
231	367821,17	2188882,70	Аналитический метод	0,10	-
ЗУ24					
255	367819,64	2188887,59	Аналитический метод	0,10	-
256	367819,44	2188889,93	Аналитический метод	0,10	-
257	367827,38	2188890,62	Аналитический метод	0,10	-
258	367941,65	2188947,64	Аналитический метод	0,10	-
259	367970,27	2188955,57	Аналитический метод	0,10	-
260	368000,80	2188969,04	Аналитический метод	0,10	-
261	368013,50	2188976,29	Аналитический метод	0,10	-
262	368087,35	2189040,93	Аналитический метод	0,10	-
263	368101,47	2189050,40	Аналитический метод	0,10	-
264	368117,76	2189057,94	Аналитический метод	0,10	-
265	368158,11	2189067,28	Аналитический метод	0,10	-
266	368160,63	2189064,42	Аналитический метод	0,10	-
267	368107,85	2189052,27	Аналитический метод	0,10	-
268	368102,09	2189049,71	Аналитический метод	0,10	-
269	368088,12	2189039,94	Аналитический метод	0,10	-
270	368012,73	2188974,73	Аналитический метод	0,10	-
271	368003,68	2188969,53	Аналитический метод	0,10	-
272	367970,49	2188954,90	Аналитический метод	0,10	-
273	367942,10	2188947,11	Аналитический метод	0,10	-
274	367823,05	2188887,88	Аналитический метод	0,10	-
255	367819,64	2188887,59	Аналитический метод	0,10	-
ЗУ25					
275	368164,85	2189046,10	Аналитический метод	0,10	-
276	368161,75	2189059,54	Аналитический метод	0,10	-
277	368109,44	2189047,50	Аналитический метод	0,10	-
278	368104,56	2189045,33	Аналитический метод	0,10	-
279	368091,20	2189035,99	Аналитический метод	0,10	-
280	368015,64	2188970,63	Аналитический метод	0,10	-
281	368005,93	2188965,06	Аналитический метод	0,10	-
282	368000,35	2188962,60	Аналитический метод	0,10	-
283	368050,60	2188848,57	Аналитический метод	0,10	-
284	368077,11	2188765,91	Аналитический метод	0,10	-
285	368080,75	2188767,19	Аналитический метод	0,10	-
286	368054,20	2188849,94	Аналитический метод	0,10	-
287	368009,64	2188951,06	Аналитический метод	0,10	-
288	368025,16	2188959,92	Аналитический метод	0,10	-
289	368099,56	2189025,03	Аналитический метод	0,10	-
290	368111,30	2189032,92	Аналитический метод	0,10	-
291	368124,29	2189038,92	Аналитический метод	0,10	-
292	368135,74	2189039,38	Аналитический метод	0,10	-
275	368164,85	2189046,10	Аналитический метод	0,10	-
ЗУ26					
293	368117,94	2188638,63	Аналитический метод	0,10	-
294	368130,91	2188642,79	Аналитический метод	0,10	-
295	368135,95	2188627,08	Аналитический метод	0,10	-
296	368133,58	2188623,11	Аналитический метод	0,10	-
297	368147,49	2188506,18	Аналитический метод	0,10	-
298	368148,35	2188503,15	Аналитический метод	0,10	-
299	368161,79	2188504,73	Аналитический метод	0,10	-
300	368171,51	2188422,08	Аналитический метод	0,10	-
301	368171,51	2188391,41	Аналитический метод	0,10	-
302	368219,76	2188232,21	Аналитический метод	0,10	-
303	368270,87	2188077,09	Аналитический метод	0,10	-
304	368292,70	2188067,75	Аналитический метод	0,10	-
305	368291,65	2188054,96	Аналитический метод	0,10	-
306	368170,85	2187772,67	Аналитический метод	0,10	-
307	368174,49	2187742,33	Аналитический метод	0,10	-



## Сведения о местоположении границ объекта

308	368251,42	2187471,07	Аналитический метод	0,10	-
309	368247,15	2187469,86	Аналитический метод	0,10	-
310	368253,79	2187446,16	Аналитический метод	0,10	-
311	368261,26	2187448,28	Аналитический метод	0,10	-
312	368264,97	2187435,26	Аналитический метод	0,10	-
313	368258,86	2187419,59	Аналитический метод	0,10	-
314	368251,53	2187421,92	Аналитический метод	0,10	-
315	368253,07	2187428,03	Аналитический метод	0,10	-
316	368164,50	2187740,33	Аналитический метод	0,10	-
317	368160,45	2187774,16	Аналитический метод	0,10	-
318	368283,11	2188060,81	Аналитический метод	0,10	-
319	368262,57	2188069,60	Аналитический метод	0,10	-
320	368193,83	2188266,84	Аналитический метод	0,10	-
321	368147,45	2188420,51	Аналитический метод	0,10	-
322	368123,61	2188620,94	Аналитический метод	0,10	-
293	368117,94	2188638,63	Аналитический метод	0,10	-
ЗУ27					
323	368113,18	2188637,10	Аналитический метод	0,10	-
324	368108,56	2188635,62	Аналитический метод	0,10	-
325	368113,94	2188618,84	Аналитический метод	0,10	-
326	368134,78	2188443,64	Аналитический метод	0,10	-
327	368142,54	2188419,48	Аналитический метод	0,10	-
328	368118,70	2188619,87	Аналитический метод	0,10	-
323	368113,18	2188637,10	Аналитический метод	0,10	-
ЗУ28					
329	368246,93	2187424,12	Аналитический метод	0,10	-
330	368245,40	2187424,50	Аналитический метод	0,10	-
331	368246,45	2187428,30	Аналитический метод	0,10	-
332	368239,05	2187454,39	Аналитический метод	0,10	-
333	368235,64	2187453,42	Аналитический метод	0,10	-
334	368154,82	2187738,39	Аналитический метод	0,10	-
335	368150,36	2187775,61	Аналитический метод	0,10	-
336	368270,18	2188055,63	Аналитический метод	0,10	-
337	368254,70	2188062,26	Аналитический метод	0,10	-
338	368200,69	2188226,18	Аналитический метод	0,10	-
339	368134,78	2188443,64	Аналитический метод	0,10	-
340	368142,54	2188419,48	Аналитический метод	0,10	-
341	368189,08	2188265,29	Аналитический метод	0,10	-
342	368258,57	2188065,87	Аналитический метод	0,10	-
343	368276,55	2188058,18	Аналитический метод	0,10	-
344	368155,33	2187774,90	Аналитический метод	0,10	-
345	368159,59	2187739,35	Аналитический метод	0,10	-
346	368247,90	2187427,96	Аналитический метод	0,10	-
329	368246,93	2187424,12	Аналитический метод	0,10	-
ЗУ29					
347	368237,73	2187348,34	Аналитический метод	0,10	-
348	368240,68	2187355,24	Аналитический метод	0,10	-
349	368242,06	2187354,65	Аналитический метод	0,10	-
350	368251,78	2187377,38	Аналитический метод	0,10	-
351	368252,92	2187379,16	Аналитический метод	0,10	-
352	368254,30	2187380,27	Аналитический метод	0,10	-
353	368256,79	2187381,08	Аналитический метод	0,10	-
354	368259,38	2187379,74	Аналитический метод	0,10	-
355	368258,07	2187376,79	Аналитический метод	0,10	-
356	368252,44	2187375,54	Аналитический метод	0,10	-
357	368242,52	2187352,28	Аналитический метод	0,10	-
347	368237,73	2187348,34	Аналитический метод	0,10	-
ЗУ30					
358	368227,34	2187377,69	Аналитический метод	0,10	-
359	368234,44	2187374,65	Аналитический метод	0,10	-

## Сведения о местоположении границ объекта

360	368236,53	2187382,91	Аналитический метод	0,10	-
361	368234,02	2187383,58	Аналитический метод	0,10	-
358	368227,34	2187377,69	Аналитический метод	0,10	-
ЗУ31					
362	368243,98	2187370,57	Аналитический метод	0,10	-
363	368246,97	2187377,57	Аналитический метод	0,10	-
364	368247,45	2187379,60	Аналитический метод	0,10	-
365	368247,20	2187381,66	Аналитический метод	0,10	-
366	368246,28	2187383,50	Аналитический метод	0,10	-
367	368245,20	2187384,62	Аналитический метод	0,10	-
368	368243,08	2187385,71	Аналитический метод	0,10	-
369	368242,44	2187385,91	Аналитический метод	0,10	-
370	368239,10	2187372,66	Аналитический метод	0,10	-
362	368243,98	2187370,57	Аналитический метод	0,10	-
ЗУ32					
371	368187,51	2189071,63	Аналитический метод	0,10	-
372	368186,61	2189075,53	Аналитический метод	0,10	-
373	368229,18	2189085,33	Аналитический метод	0,10	-
374	368297,71	2189115,21	Аналитический метод	0,10	-
375	368300,42	2189113,92	Аналитический метод	0,10	-
376	368416,78	2189152,47	Аналитический метод	0,10	-
377	368311,21	2189117,43	Аналитический метод	0,10	-
378	368230,34	2189081,49	Аналитический метод	0,10	-
371	368187,51	2189071,63	Аналитический метод	0,10	-
ЗУ33					
379	368188,95	2189065,81	Аналитический метод	0,10	-
380	368199,64	2189054,05	Аналитический метод	0,10	-
381	368235,43	2189062,29	Аналитический метод	0,10	-
382	368235,47	2189066,25	Аналитический метод	0,10	-
383	368297,33	2189093,23	Аналитический метод	0,10	-
384	368299,06	2189092,40	Аналитический метод	0,10	-
385	368355,51	2189111,10	Аналитический метод	0,10	-
386	368423,15	2189133,51	Аналитический метод	0,10	-
387	368474,19	2189150,93	Аналитический метод	0,10	-
388	368467,79	2189170,26	Аналитический метод	0,10	-
389	368464,29	2189168,99	Аналитический метод	0,10	-
390	368449,19	2189216,26	Аналитический метод	0,10	-
391	368452,22	2189217,31	Аналитический метод	0,10	-
392	368445,95	2189236,25	Аналитический метод	0,10	-
393	368468,99	2189552,56	Аналитический метод	0,10	-
394	368499,51	2189965,83	Аналитический метод	0,10	-
395	368506,17	2190061,30	Аналитический метод	0,10	-
396	368512,52	2190157,05	Аналитический метод	0,10	-
397	368517,06	2190287,64	Аналитический метод	0,10	-
398	368520,74	2190417,90	Аналитический метод	0,10	-
399	368528,52	2190690,45	Аналитический метод	0,10	-
400	368560,76	2190890,37	Аналитический метод	0,10	-
401	368564,21	2190908,68	Аналитический метод	0,10	-
402	368636,42	2191047,53	Аналитический метод	0,10	-
403	368771,22	2191163,26	Аналитический метод	0,10	-
404	368777,01	2191156,50	Аналитический метод	0,10	-
405	368803,30	2191178,97	Аналитический метод	0,10	-
406	368784,52	2191200,95	Аналитический метод	0,10	-
407	368780,71	2191197,70	Аналитический метод	0,10	-
408	368786,46	2191190,97	Аналитический метод	0,10	-
409	368628,03	2191055,55	Аналитический метод	0,10	-
410	368553,25	2190911,77	Аналитический метод	0,10	-
411	368546,56	2190892,62	Аналитический метод	0,10	-
412	368513,86	2190667,18	Аналитический метод	0,10	-
413	368499,02	2190157,51	Аналитический метод	0,10	-

## Сведения о местоположении границ объекта

414	368432,33	2189241,92	Аналитический метод	0,10	-
415	368459,39	2189160,16	Аналитический метод	0,10	-
416	368313,37	2189111,83	Аналитический метод	0,10	-
417	368232,25	2189075,77	Аналитический метод	0,10	-
379	368188,95	2189065,81	Аналитический метод	0,10	-
ЗУ34					
418	368426,26	2189241,17	Аналитический метод	0,10	-
419	368425,72	2189233,74	Аналитический метод	0,10	-
420	368433,31	2189210,80	Аналитический метод	0,10	-
421	368435,06	2189211,40	Аналитический метод	0,10	-
422	368450,73	2189164,05	Аналитический метод	0,10	-
423	368416,78	2189152,47	Аналитический метод	0,10	-
424	368311,21	2189117,43	Аналитический метод	0,10	-
425	368450,92	2189163,68	Аналитический метод	0,10	-
426	368451,81	2189163,97	Аналитический метод	0,10	-
427	368445,34	2189183,52	Аналитический метод	0,10	-
428	368446,29	2189183,83	Аналитический метод	0,10	-
429	368440,52	2189201,27	Аналитический метод	0,10	-
430	368439,57	2189200,95	Аналитический метод	0,10	-
418	368426,26	2189241,17	Аналитический метод	0,10	-
ЗУ35					
431	368491,51	2190137,09	Аналитический метод	0,10	-
432	368492,51	2190137,02	Аналитический метод	0,10	-
433	368494,02	2190157,76	Аналитический метод	0,10	-
434	368496,68	2190248,90	Аналитический метод	0,10	-
435	368508,87	2190667,61	Аналитический метод	0,10	-
436	368541,68	2190893,82	Аналитический метод	0,10	-
437	368548,65	2190913,76	Аналитический метод	0,10	-
438	368624,04	2191058,72	Аналитический метод	0,10	-
439	368780,18	2191192,17	Аналитический метод	0,10	-
440	368777,67	2191195,10	Аналитический метод	0,10	-
441	368620,46	2191060,19	Аналитический метод	0,10	-
442	368545,10	2190915,29	Аналитический метод	0,10	-
443	368541,06	2190893,82	Аналитический метод	0,10	-
444	368508,57	2190692,34	Аналитический метод	0,10	-
445	368500,75	2190418,47	Аналитический метод	0,10	-
446	368497,07	2190288,27	Аналитический метод	0,10	-
447	368492,54	2190158,06	Аналитический метод	0,10	-
448	368486,55	2190067,70	Аналитический метод	0,10	-
449	368488,37	2190093,98	Аналитический метод	0,10	-
431	368491,51	2190137,09	Аналитический метод	0,10	-
ЗУ36					
450	368764,54	2191216,62	Аналитический метод	0,10	-
451	368765,37	2191217,31	Аналитический метод	0,10	-
452	368740,57	2191245,98	Аналитический метод	0,10	-
453	368688,49	2191303,59	Аналитический метод	0,10	-
454	368685,14	2191308,60	Аналитический метод	0,10	-
455	368674,82	2191331,03	Аналитический метод	0,10	-
456	368673,86	2191330,59	Аналитический метод	0,10	-
457	368684,23	2191308,07	Аналитический метод	0,10	-
458	368687,82	2191303,07	Аналитический метод	0,10	-
459	368739,93	2191245,42	Аналитический метод	0,10	-
450	368764,54	2191216,62	Аналитический метод	0,10	-
ЗУ37					
460	368747,88	2191207,32	Аналитический метод	0,10	-
461	368739,05	2191217,65	Аналитический метод	0,10	-
462	368745,21	2191223,01	Аналитический метод	0,10	-
463	368734,76	2191234,82	Аналитический метод	0,10	-
464	368731,18	2191231,55	Аналитический метод	0,10	-
465	368675,05	2191293,11	Аналитический метод	0,10	-

Сведения о местоположении границ объекта

466	368663,99	2191307,35	Аналитический метод	0,10	-
467	368658,33	2191319,66	Аналитический метод	0,10	-
468	368670,87	2191325,43	Аналитический метод	0,10	-
469	368669,43	2191328,55	Аналитический метод	0,10	-
470	368670,23	2191328,92	Аналитический метод	0,10	-
471	368680,76	2191306,05	Аналитический метод	0,10	-
472	368684,71	2191300,55	Аналитический метод	0,10	-
473	368736,92	2191242,78	Аналитический метод	0,10	-
474	368761,46	2191214,07	Аналитический метод	0,10	-
460	368747,88	2191207,32	Аналитический метод	0,10	-
ЗУ38					
475	368449,04	2189554,03	Аналитический метод	0,10	-
476	368450,04	2189553,95	Аналитический метод	0,10	-
477	368489,37	2190093,90	Аналитический метод	0,10	-
478	368488,37	2190093,98	Аналитический метод	0,10	-
479	368479,56	2189967,26	Аналитический метод	0,10	-
475	368449,04	2189554,03	Аналитический метод	0,10	-
ЗУ39					
480	367306,64	2187496,40	Аналитический метод	0,10	-
481	367318,17	2187505,18	Аналитический метод	0,10	-
482	367306,01	2187538,25	Аналитический метод	0,10	-
483	367302,67	2187537,02	Аналитический метод	0,10	-
484	367286,41	2187581,67	Аналитический метод	0,10	-
485	367248,95	2187654,62	Аналитический метод	0,10	-
486	367251,92	2187713,59	Аналитический метод	0,10	-
487	367256,03	2187813,17	Аналитический метод	0,10	-
488	367211,93	2187863,74	Аналитический метод	0,10	-
489	367121,26	2187931,60	Аналитический метод	0,10	-
490	367086,02	2188013,91	Аналитический метод	0,10	-
491	367057,47	2188091,57	Аналитический метод	0,10	-
492	367103,60	2188191,34	Аналитический метод	0,10	-
493	367141,96	2188250,83	Аналитический метод	0,10	-
494	367174,80	2188285,05	Аналитический метод	0,10	-
495	367275,98	2188360,90	Аналитический метод	0,10	-
496	367271,94	2188408,32	Аналитический метод	0,10	-
497	367254,68	2188498,27	Аналитический метод	0,10	-
498	367238,17	2188572,12	Аналитический метод	0,10	-
499	367248,66	2188574,47	Аналитический метод	0,10	-
500	367246,48	2188584,22	Аналитический метод	0,10	-
501	367228,70	2188592,12	Аналитический метод	0,10	-
502	367224,71	2188591,89	Аналитический метод	0,10	-
503	367221,69	2188592,14	Аналитический метод	0,10	-
504	367218,59	2188593,32	Аналитический метод	0,10	-
505	367216,36	2188594,95	Аналитический метод	0,10	-
506	367214,08	2188597,93	Аналитический метод	0,10	-
507	367212,89	2188601,57	Аналитический метод	0,10	-
508	367210,41	2188601,32	Аналитический метод	0,10	-
509	367213,01	2188576,71	Аналитический метод	0,10	-
510	367213,71	2188573,68	Аналитический метод	0,10	-
511	367220,51	2188575,23	Аналитический метод	0,10	-
512	367225,25	2188576,15	Аналитический метод	0,10	-
513	367258,69	2188407,00	Аналитический метод	0,10	-
514	367263,79	2188366,57	Аналитический метод	0,10	-
515	367167,40	2188293,45	Аналитический метод	0,10	-
516	367133,17	2188257,77	Аналитический метод	0,10	-
517	367093,80	2188196,73	Аналитический метод	0,10	-
518	367045,41	2188092,06	Аналитический метод	0,10	-
519	367075,65	2188009,79	Аналитический метод	0,10	-
520	367112,19	2187924,47	Аналитический метод	0,10	-
521	367204,23	2187855,57	Аналитический метод	0,10	-

## Сведения о местоположении границ объекта

522	367244,80	2187810,81	Аналитический метод	0,10	-
523	367237,06	2187653,35	Аналитический метод	0,10	-
524	367278,86	2187571,97	Аналитический метод	0,10	-
480	367306,64	2187496,40	Аналитический метод	0,10	-
ЗУ40					
525	367301,01	2187494,33	Аналитический метод	0,10	-
526	367297,49	2187493,04	Аналитический метод	0,10	-
527	367268,05	2187573,64	Аналитический метод	0,10	-
528	367228,70	2187650,26	Аналитический метод	0,10	-
529	367231,95	2187714,51	Аналитический метод	0,10	-
530	367235,72	2187806,03	Аналитический метод	0,10	-
531	367198,25	2187849,00	Аналитический метод	0,10	-
532	367104,99	2187918,80	Аналитический метод	0,10	-
533	367067,42	2188006,52	Аналитический метод	0,10	-
534	367035,84	2188092,44	Аналитический метод	0,10	-
535	367086,03	2188201,00	Аналитический метод	0,10	-
536	367126,19	2188263,29	Аналитический метод	0,10	-
537	367161,50	2188300,08	Аналитический метод	0,10	-
538	367255,11	2188370,25	Аналитический метод	0,10	-
539	367252,10	2188405,58	Аналитический метод	0,10	-
540	367235,10	2188494,21	Аналитический метод	0,10	-
541	367218,25	2188569,57	Аналитический метод	0,10	-
542	367220,34	2188570,05	Аналитический метод	0,10	-
543	367236,22	2188489,75	Аналитический метод	0,10	-
544	367252,77	2188406,04	Аналитический метод	0,10	-
545	367257,40	2188369,26	Аналитический метод	0,10	-
546	367163,40	2188297,94	Аналитический метод	0,10	-
547	367128,44	2188261,51	Аналитический метод	0,10	-
548	367088,53	2188199,63	Аналитический метод	0,10	-
549	367038,92	2188092,32	Аналитический метод	0,10	-
550	367070,07	2188007,57	Аналитический метод	0,10	-
551	367107,31	2187920,63	Аналитический метод	0,10	-
552	367200,18	2187851,12	Аналитический метод	0,10	-
553	367238,69	2187808,62	Аналитический метод	0,10	-
554	367230,99	2187652,04	Аналитический метод	0,10	-
555	367273,35	2187569,56	Аналитический метод	0,10	-
525	367301,01	2187494,33	Аналитический метод	0,10	-
ЗУ41					
556	367211,86	2188568,09	Аналитический метод	0,10	-
557	367218,24	2188541,93	Аналитический метод	0,10	-
558	367215,92	2188541,36	Аналитический метод	0,10	-
559	367214,41	2188544,16	Аналитический метод	0,10	-
560	367212,51	2188546,15	Аналитический метод	0,10	-
561	367210,59	2188547,41	Аналитический метод	0,10	-
562	367208,51	2188548,24	Аналитический метод	0,10	-
563	367206,07	2188548,64	Аналитический метод	0,10	-
564	367203,53	2188548,48	Аналитический метод	0,10	-
565	367186,91	2188544,39	Аналитический метод	0,10	-
566	367180,65	2188569,91	Аналитический метод	0,10	-
567	367187,33	2188571,55	Аналитический метод	0,10	-
568	367183,44	2188592,67	Аналитический метод	0,10	-
569	367184,59	2188629,25	Аналитический метод	0,10	-
570	367192,60	2188691,31	Аналитический метод	0,10	-
571	367201,80	2188722,29	Аналитический метод	0,10	-
572	367200,36	2188722,73	Аналитический метод	0,10	-
573	367204,35	2188735,94	Аналитический метод	0,10	-
574	367218,70	2188733,57	Аналитический метод	0,10	-
575	367205,60	2188689,63	Аналитический метод	0,10	-
576	367204,61	2188689,76	Аналитический метод	0,10	-
577	367196,67	2188628,29	Аналитический метод	0,10	-



Схема расположения листов

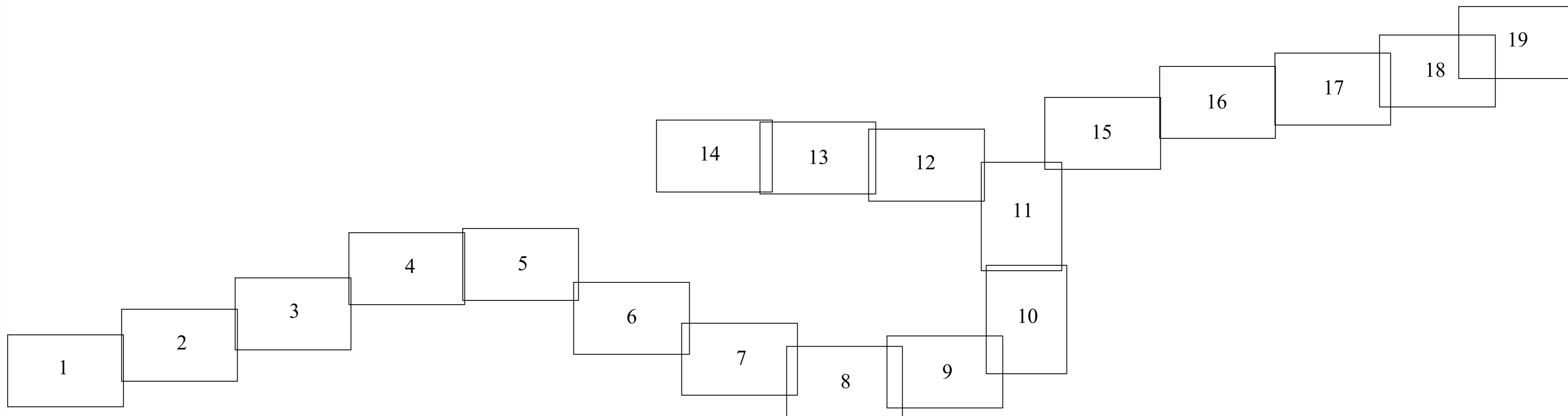

- УСЛОВНЫЕ ОБОЗНАЧЕНИЯ**
- существующая часть границы, имеющиеся в ЕГРН сведения достаточны для определения ее местоположения
  - границы кадастрового квартала;
  - границы субъекта, МО, населенного пункта
  - граница объекта капитального строительства;
  - граница зон с особыми условиями использования территории

- проектное местоположение газопровода;
- проектные границы публичного сервитута;
- обозначение номера земельного участка; :66
- обозначение кадастрового квартала; 47:23:0721003
- обозначение объекта капитального строительства :25
- обозначение зон с особыми условиями использования территории 47:23-7.339

101 - характерные точки границы публичного сервитута

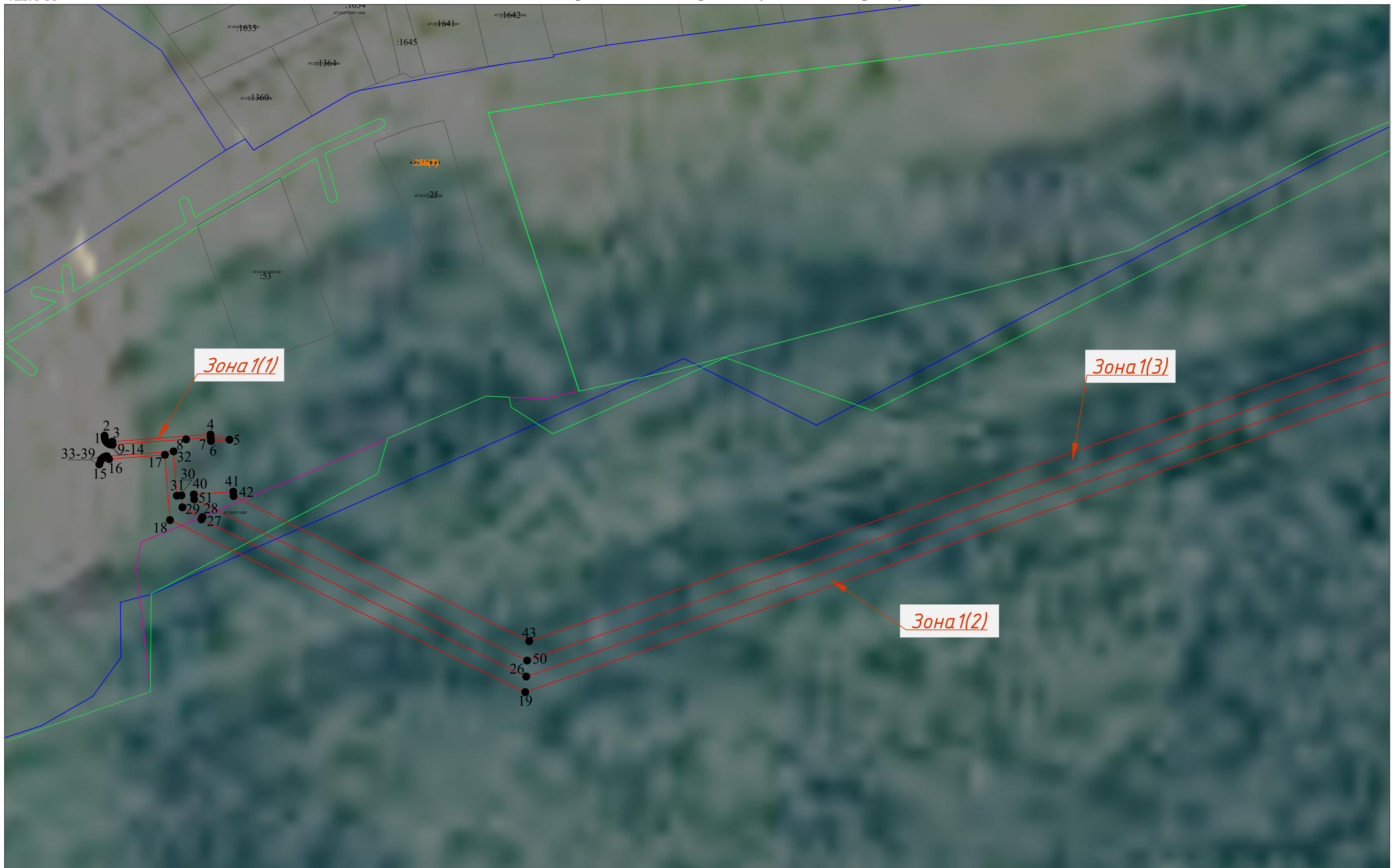

## УСЛОВНЫЕ ОБОЗНАЧЕНИЯ

- - существующая часть границы, имеющиеся в ЕГРН сведения достаточны для определения ее местоположения
- - границы кадастрового квартала;
- - границы субъекта, МО, населенного пункта
- - граница объекта капитального строительства;
- - граница зон с особыми условиями использования территории

- - проектное местоположение газопровода;
- - проектные границы публичного сервитута;
- - обозначение номера земельного участка;
- 47:23:072003 - обозначение кадастрового квартала;
- :25 - обозначение объекта капитального строительства
- 47:23-7.339 - обозначение зон с особыми условиями использования территории

101 • - характерные точки границы публичного сервитута



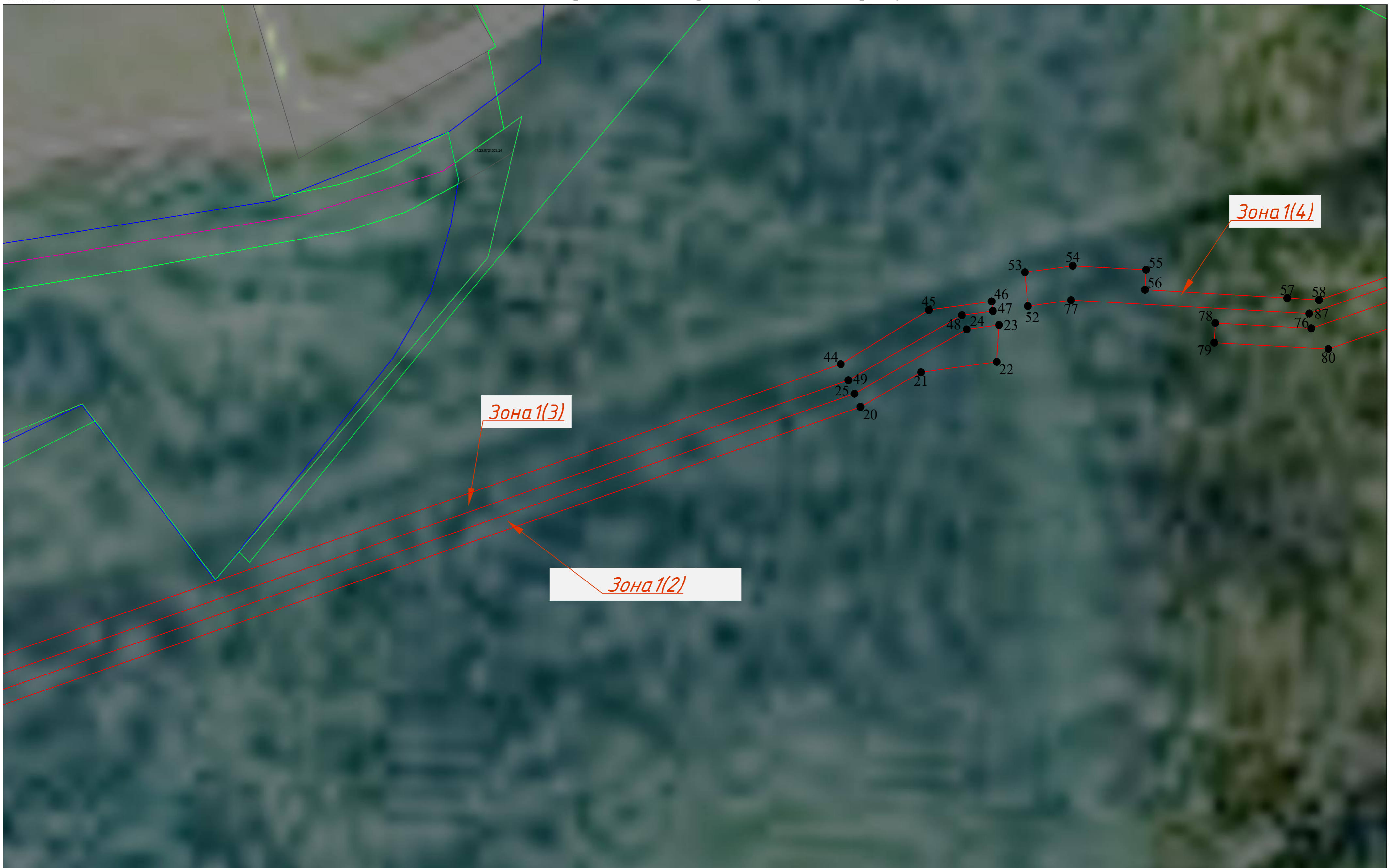

**УСЛОВНЫЕ ОБОЗНАЧЕНИЯ**

- существующая часть границы, имеющиеся в ЕГРН сведения достаточны для определения ее местоположения
- границы кадастрового квартала;
- границы субъекта, МО, населенного пункта
- граница объекта капитального строительства;
- граница зон с особыми условиями использования территории

- проектное местоположение газопровода;
- проектные границы публичного сервитута;
- обозначение номера земельного участка;
- обозначение кадастрового квартала;
- обозначение объекта капитального строительства
- обозначение зон с особыми условиями использования территории

101 • - характерные точки границы публичного сервитута



## УСЛОВНЫЕ ОБОЗНАЧЕНИЯ

- существующая часть границы, имеющиеся в ЕГРН сведения достаточны для определения ее местоположения
- границы кадастрового квартала;
- границы субъекта, МО, населенного пункта
- граница объекта капитального строительства;
- граница зон с особыми условиями использования территории

- проектное местоположение газопровода;
- проектные границы публичного сервитута;
- обозначение номера земельного участка;
- обозначение кадастрового квартала;
- обозначение объекта капитального строительства
- обозначение зон с особыми условиями использования территории

101 • - характерные точки границы публичного сервитута



— существующая часть границы, имеющиеся в ЕГРН сведения  
 достаточны для определения ее местоположения  
 — границы кадастрового квартала;  
 — границы субъекта, МО, населенного пункта  
 — граница объекта капитального строительства;  
 — граница зон с особыми условиями использования территории

— проектное местоположение газопровода;  
 — проектные границы публичного сервитута;  
 :66 — обозначение номера земельного участка;  
 47:23:0721003 — обозначение кадастрового квартала;  
 :25 — обозначение объекта капитального строительства  
 47:23-7.339 — обозначение зон с особыми условиями использования территории

101 • — характерные точки границы публичного сервитута



УСЛОВНЫЕ ОБОЗНАЧЕНИЯ

- - существующая часть границы, имеющиеся в ЕГРН сведения достаточны для определения ее местоположения
- - границы кадастрового квартала;
- - границы субъекта, МО, населенного пункта
- - граница объекта капитального строительства;
- - граница зон с особыми условиями использования территории

- - проектное местоположение газопровода;
- - проектные границы публичного сервитута;
- :66 - обозначение номера земельного участка;
- 47:23-0721003 - обозначение кадастрового квартала;
- :25 - обозначение объекта капитального строительства
- 47:23-7.339 - обозначение зон с особыми условиями использования территории

101 • - характерные точки границы публичного сервитута

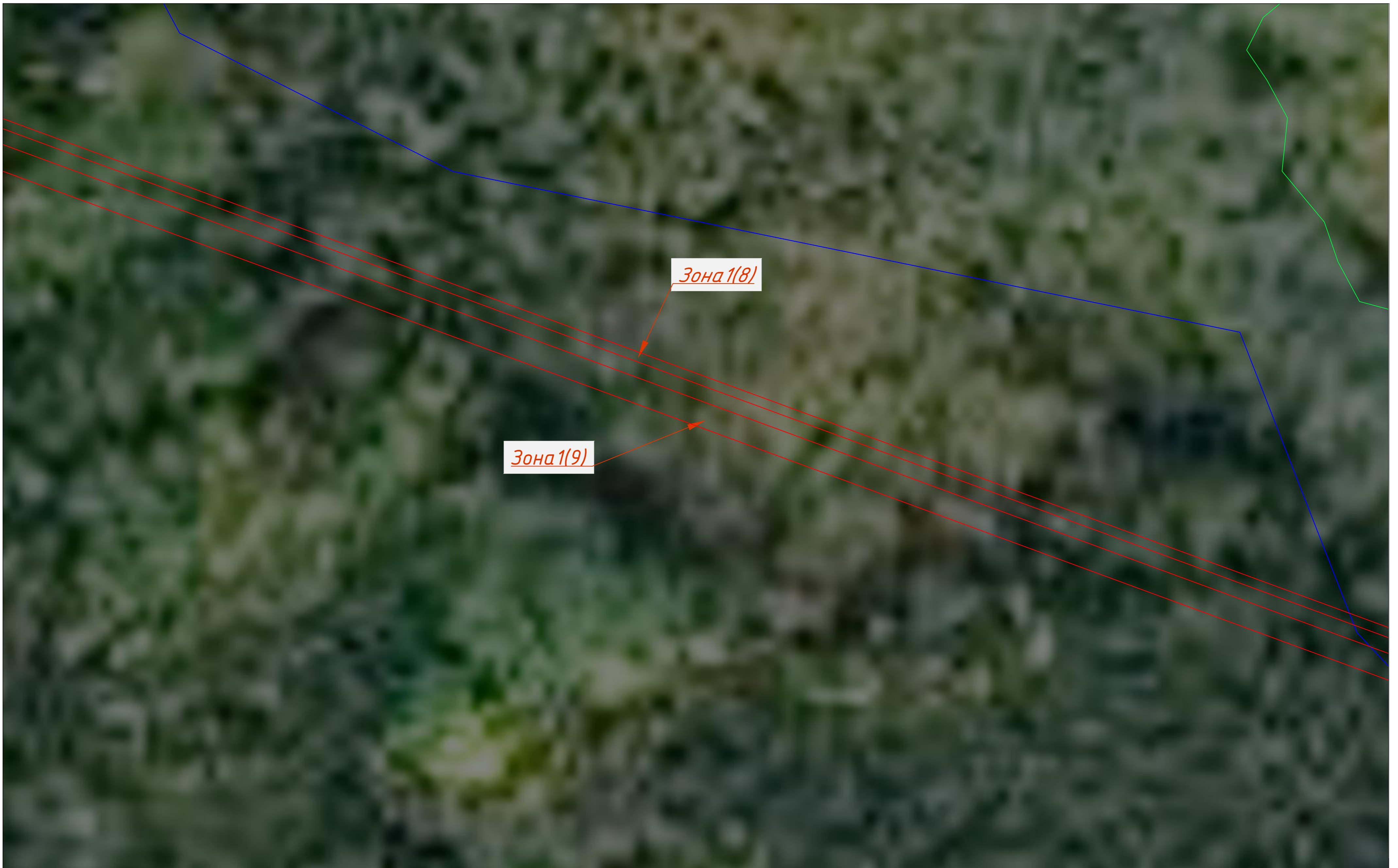

УСЛОВНЫЕ ОБОЗНАЧЕНИЯ	
—	- существующая часть границы, имеющиеся в ЕГРН сведения достаточны для определения ее местоположения
—	- границы кадастрового квартала;
—	- границы субъекта, МО, населенного пункта
—	- граница объекта капитального строительства;
—	- граница зон с особыми условиями использования территории
—	- проектное местоположение газопровода;
—	- проектные границы публичного сервитута;
—	- обозначение номера земельного участка;
—	- обозначение кадастрового квартала;
—	- обозначение объекта капитального строительства
—	- обозначение зон с особыми условиями использования территории
•	- характерные точки границы публичного сервитута















## УСЛОВНЫЕ ОБОЗНАЧЕНИЯ

- существующая часть границы, имеющиеся в ЕГРН сведения достаточны для определения ее местоположения
- границы кадастрового квартала;
- границы субъекта, МО, населенного пункта
- граница объекта капитального строительства;
- граница зон с особыми условиями использования территории

- проектное местоположение газопровода;
- проектные границы публичного сервитута;
- обозначение номера земельного участка;
- обозначение кадастрового квартала;
- обозначение объекта капитального строительства
- обозначение зон с особыми условиями использования территории

101 • - характерные точки границы публичного сервитута



УСЛОВНЫЕ ОБОЗНАЧЕНИЯ	
	- существующая часть границы, имеющиеся в ЕГРН сведения достаточны для определения ее местоположения
	- границы кадастрового квартала;
	- границы субъекта, МО, населенного пункта
	- граница объекта капитального строительства;
	- граница зон с особыми условиями использования территории
	- проектное местоположение газопровода;
	- проектные границы публичного сервитута;
	- обозначение номера земельного участка;
	- обозначение кадастрового квартала;
	- обозначение объекта капитального строительства
	- обозначение зон с особыми условиями использования территории
	- характерные точки границы публичного сервитута

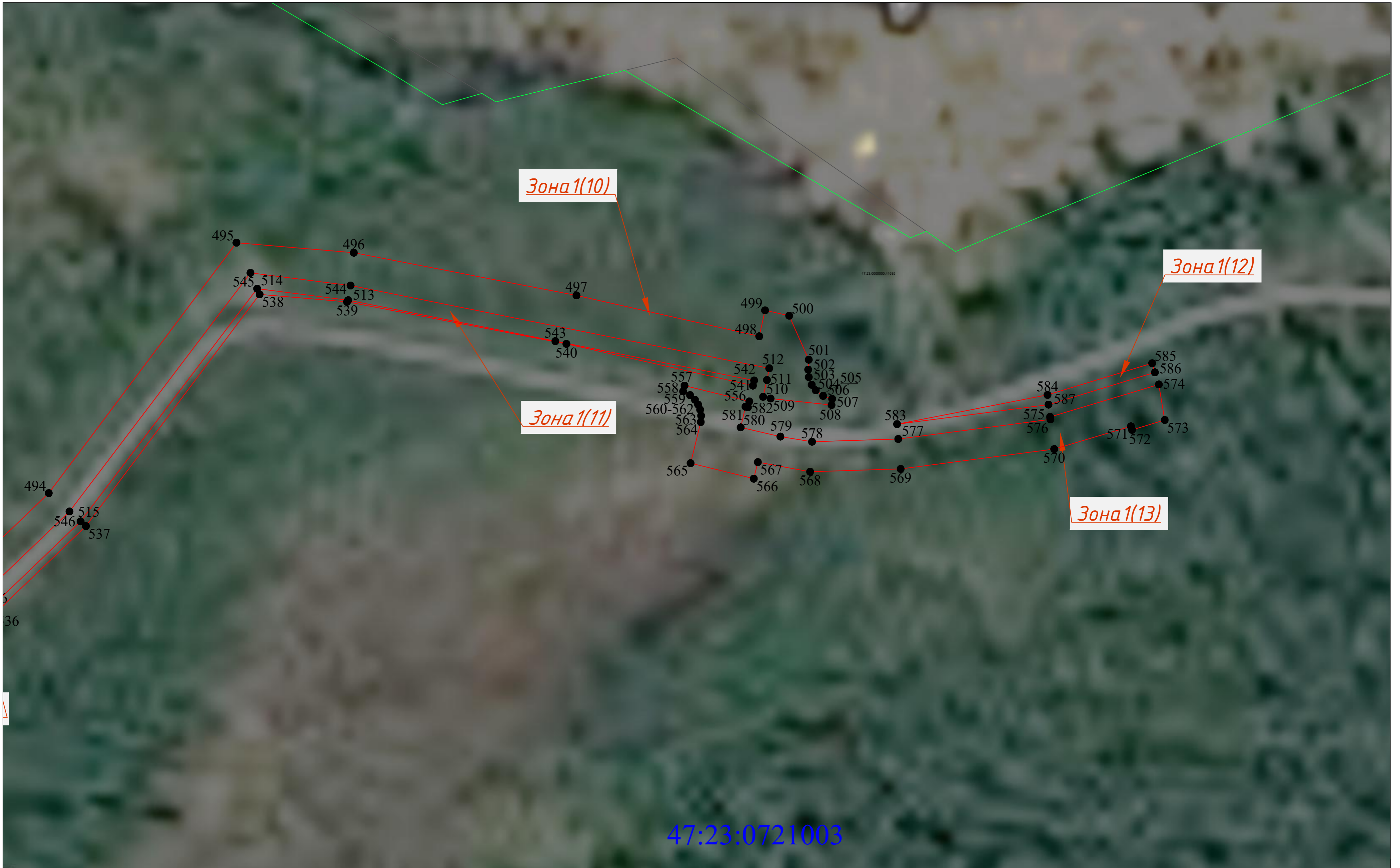

**УСЛОВНЫЕ ОБОЗНАЧЕНИЯ**

- - существующая часть границы, имеющиеся в ЕГРН сведения достаточны для определения ее местоположения
- - границы кадастрового квартала;
- - границы субъекта, МО, населенного пункта
- - граница объекта капитального строительства;
- - граница зон с особыми условиями использования территории

- - проектное местоположение газопровода;
- - проектные границы публичного сервитута;
- :66 - обозначение номера земельного участка;
- 47:23:0721003 - обозначение кадастрового квартала;
- :25 - обозначение объекта капитального строительства
- 47:23-7.339 - обозначение зон с особыми условиями использования территории

101 • - характерные точки границы публичного сервитута





## УСЛОВНЫЕ ОБОЗНАЧЕНИЯ

- |   |  |               |  |       |  |
|---|--|---------------|--|-------|--|
| — | - существующая часть границы, имеющиеся в ЕГРН сведения достаточны для определения ее местоположения | —             | - проектное местоположение газопровода;                        | 101 • | - характерные точки границы публичного сервитута |
| — | - границы кадастрового квартала;   | —             | - проектные границы публичного сервитута;                      |       |  |
| — | - границы субъекта, МО, населенного пункта   | —             | - обозначение номера земельного участка;                       |       |  |
| — | - граница объекта капитального строительства;  | 47:23:0721003 | - обозначение кадастрового квартала;                           |       |  |
| — | - граница зон с особыми условиями использования территории   | :25           | - обозначение объекта капитального строительства               |       |  |
|   |  | 47:23-7.339   | - обозначение зон с особыми условиями использования территории |       |  |

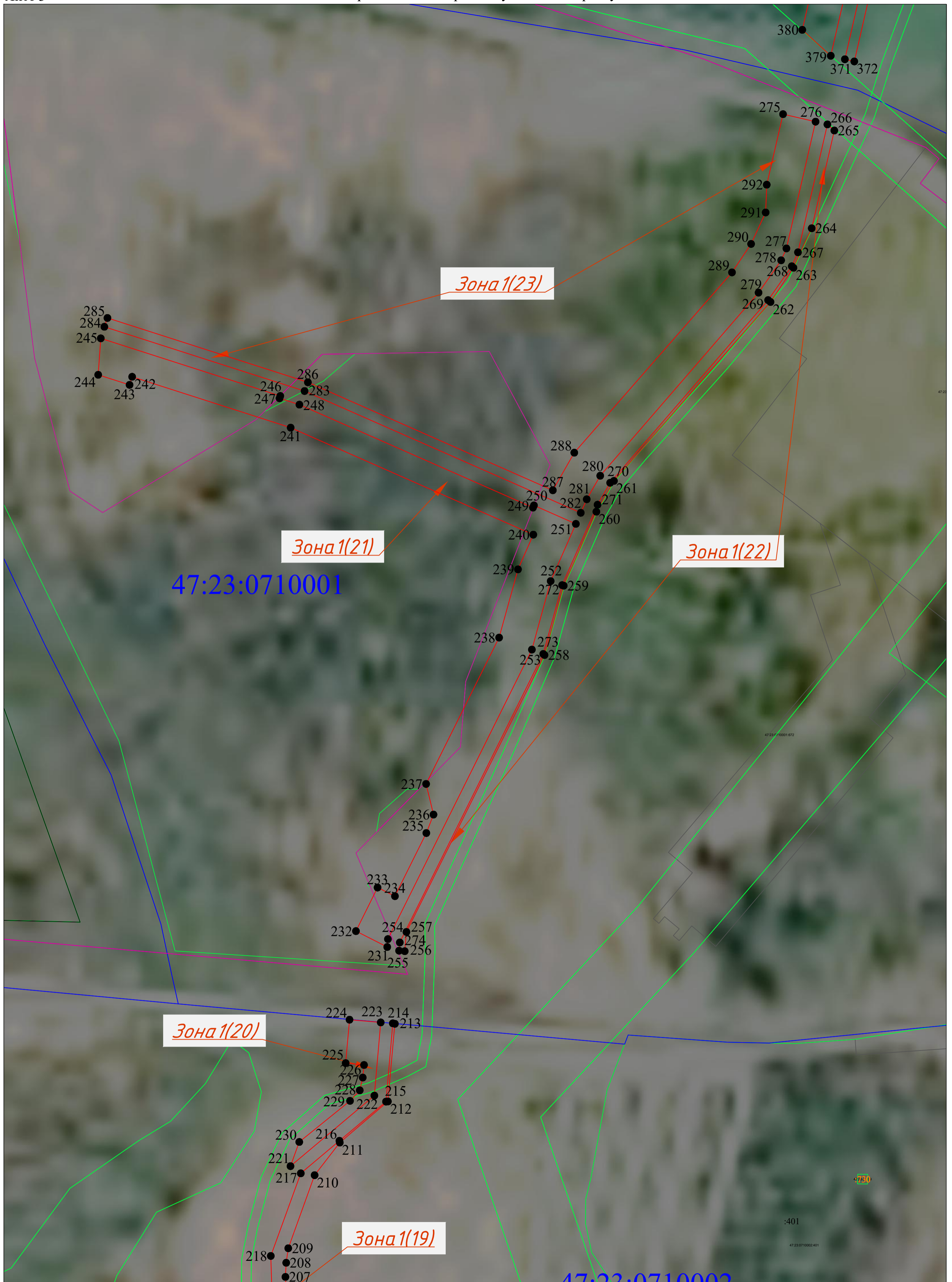

## УСЛОВНЫЕ ОБОЗНАЧЕНИЯ

- - существующая часть границы, имеющиеся в ЕГРН сведения достаточны для определения ее местоположения
- - границы кадастрового квартала;
- - границы субъекта, МО, населенного пункта;
- - граница объекта капитального строительства;
- - граница зон с особыми условиями использования территории

- - проектное местоположение газопровода;
- - проектные границы публичного сервитута;
- - обозначение номера земельного участка;
- 47:23:0721003 :66 - обозначение кадастрового квартала;
- 47:23:0721003 :25 - обозначение объекта капитального строительства
- 47:23-7.339 - обозначение зон с особыми условиями использования территории

- 101 • - характерные точки границы публичного сервитута

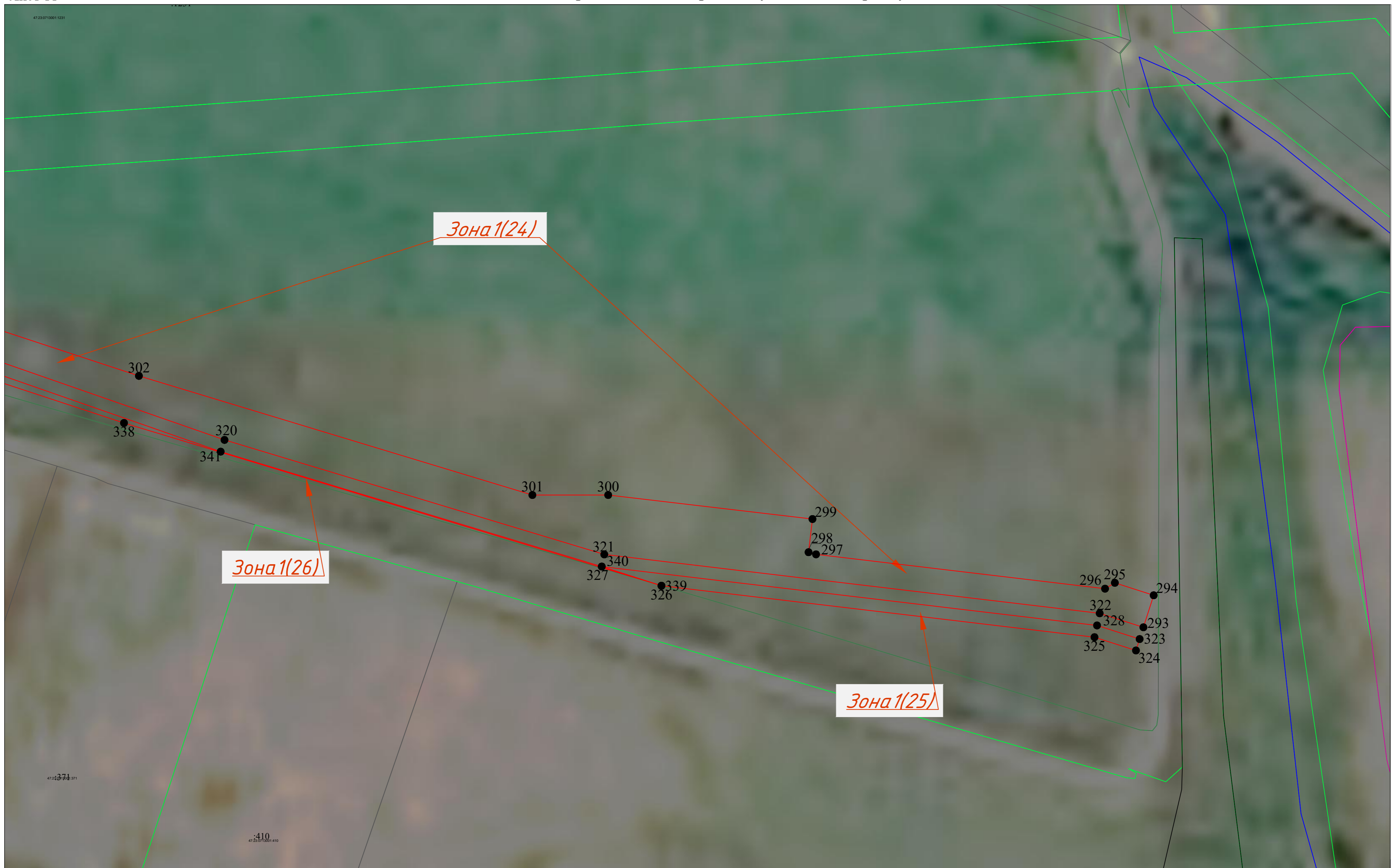

## УСЛОВНЫЕ ОБОЗНАЧЕНИЯ

- существующая часть границы, имеющиеся в ЕГРН сведения достаточны для определения ее местоположения
- границы кадастрового квартала;
- границы субъекта, МО, населенного пункта
- граница объекта капитального строительства;
- граница зон с особыми условиями использования территории

- проектное местоположение газопровода;
- проектные границы публичного сервитута;
- обозначение номера земельного участка;
- обозначение кадастрового квартала;
- обозначение объекта капитального строительства
- обозначение зон с особыми условиями использования территории

101 • - характерные точки границы публичного сервитута

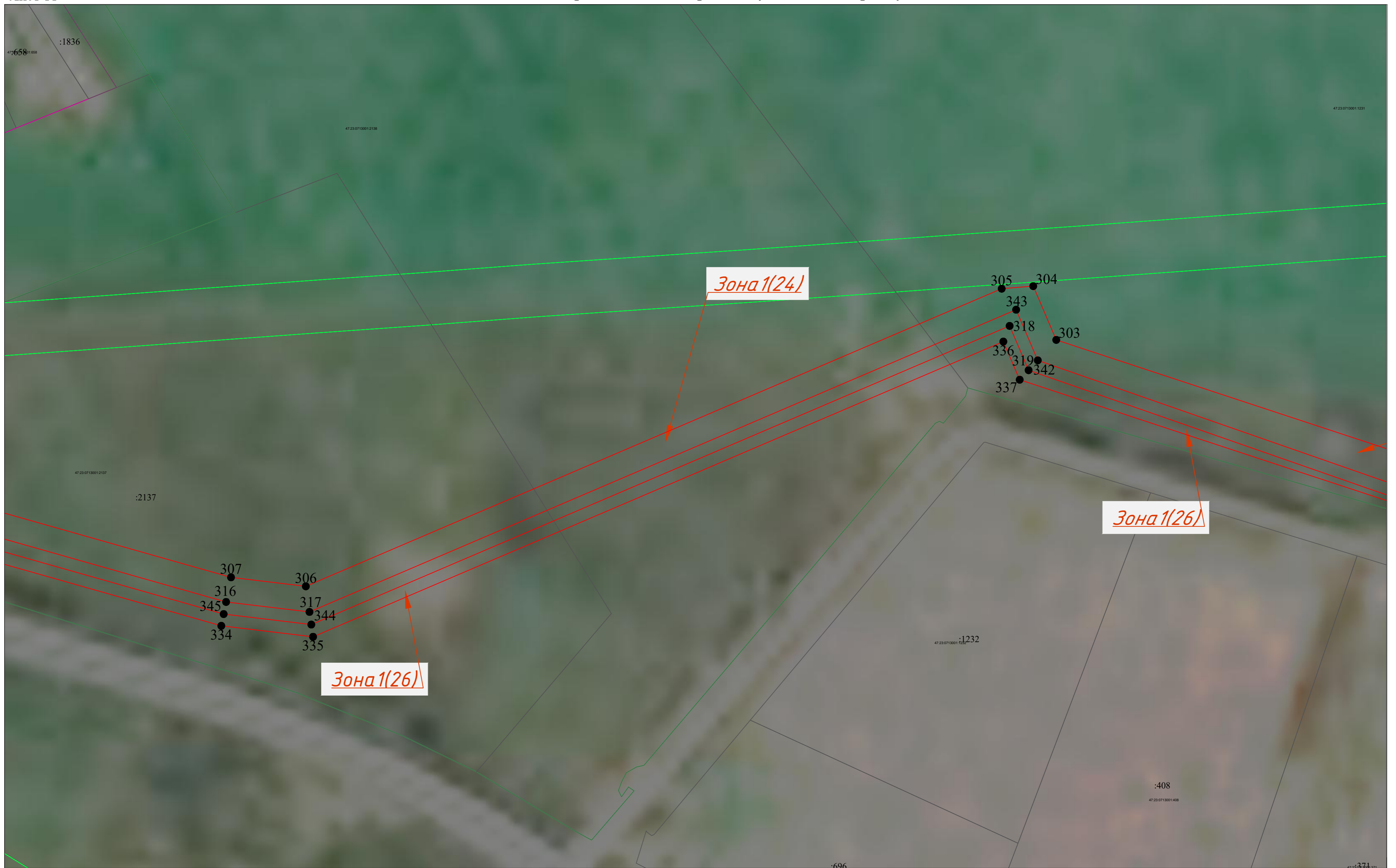

## УСЛОВНЫЕ ОБОЗНАЧЕНИЯ

- - существующая часть границы, имеющиеся в ЕГРН сведения достаточны для определения ее местоположения
- - границы кадастрового квартала;
- - границы субъекта, МО, населенного пункта
- - граница объекта капитального строительства;
- - граница зон с особыми условиями использования территории

- - проектное местоположение газопровода;
- - проектные границы публичного сервитута;
- - обозначение номера земельного участка;
- 47:23:0721003 - обозначение кадастрового квартала;
- :25 - обозначение объекта капитального строительства
- 47:23-7.339 - обозначение зон с особыми условиями использования территории

101 • - характерные точки границы публичного сервитута



УСЛОВНЫЕ ОБОЗНАЧЕНИЯ

- существующая часть границы, имеющиеся в ЕГРН сведения достаточны для определения ее местоположения
- границы кадастрового квартала;
- границы субъекта, МО, населенного пункта
- граница объекта капитального строительства;
- граница зон с особыми условиями использования территории

- проектное местоположение газопровода;
- проектные границы публичного сервитута;
- :66 - обозначение номера земельного участка;
- 47:23:0721003 - обозначение кадастрового квартала;
- :25 - обозначение объекта капитального строительства
- 47:23:7.339 - обозначение зон с особыми условиями использования территории

- 101 • - характерные точки границы публичного сервитута

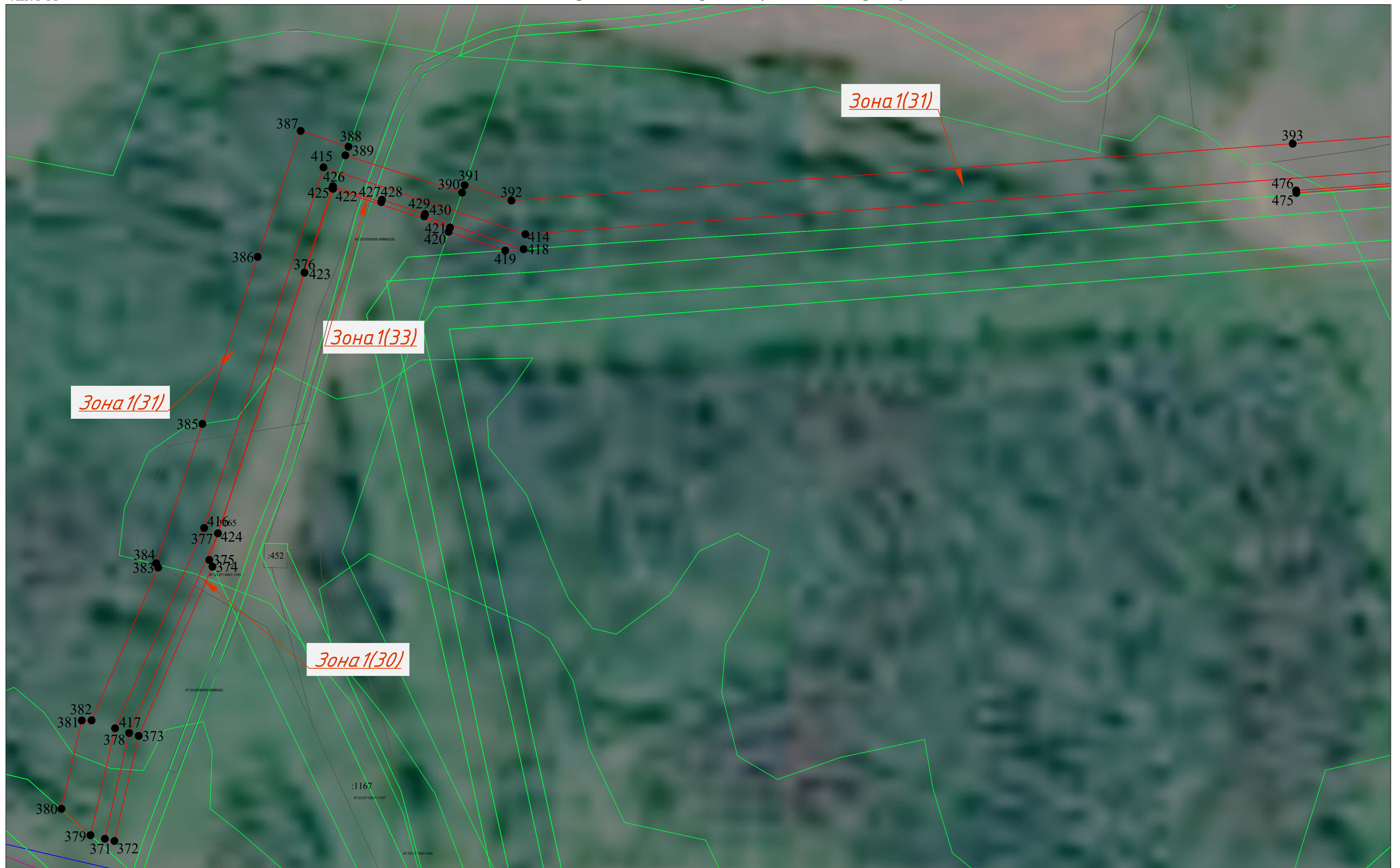

- |   |  |  |
|---|--|--|
| <ul style="list-style-type: none"> <li>— существующая часть границы, имеющиеся в ЕГРН сведения достаточны для определения ее местоположения</li> <li>— границы кадастрового квартала;</li> <li>— границы субъекта, МО, населенного пункта</li> <li>— граница объекта капитального строительства;</li> <li>— граница зон с особыми условиями использования территории</li> </ul> | <ul style="list-style-type: none"> <li>— проектное местоположение газопровода;</li> <li>— проектные границы публичного сервитута;</li> <li>— обозначение номера земельного участка;</li> <li>— обозначение кадастрового квартала;</li> <li>— обозначение объекта капитального строительства</li> <li>— обозначение зон с особыми условиями использования территории</li> </ul> | <ul style="list-style-type: none"> <li>101 • - характерные точки границы публичного сервитута</li> </ul> |
|---|--|--|



## УСЛОВНЫЕ ОБОЗНАЧЕНИЯ

- существующая часть границы, имеющиеся в ЕГРН сведения достаточны для определения ее местоположения
- границы кадастрового квартала;
- границы субъекта, МО, населенного пункта
- граница объекта капитального строительства;
- граница зон с особыми условиями использования территории

- проектное местоположение газопровода;
- проектные границы публичного сервитута;
- обозначение номера земельного участка;
- обозначение кадастрового квартала;
- обозначение объекта капитального строительства
- обозначение зон с особыми условиями использования территории

101 • - характерные точки границы публичного сервитута



*Зона 1(32)*

*Зона 1(34)*

**УСЛОВНЫЕ ОБОЗНАЧЕНИЯ**

- |   |  |               |  |       |  |
|---|--|---------------|--|-------|--|
| — | - существующая часть границы, имеющиеся в ЕГРН сведения достаточны для определения ее местоположения | —             | - проектное местоположение газопровода;                        | 101 • | - характерные точки границы публичного сервитута |
| — | - границы кадастрового квартала;   | —             | - проектные границы публичного сервитута;                      |       |  |
| — | - границы субъекта, МО, населенного пункта   | —             | - обозначение номера земельного участка;                       |       |  |
| — | - граница объекта капитального строительства;  | 47:23:0721003 | - обозначение кадастрового квартала;                           |       |  |
| — | - граница зон с особыми условиями использования территории   | —             | - обозначение объекта капитального строительства               |       |  |
|   |  | 47:23-7.339   | - обозначение зон с особыми условиями использования территории |       |  |



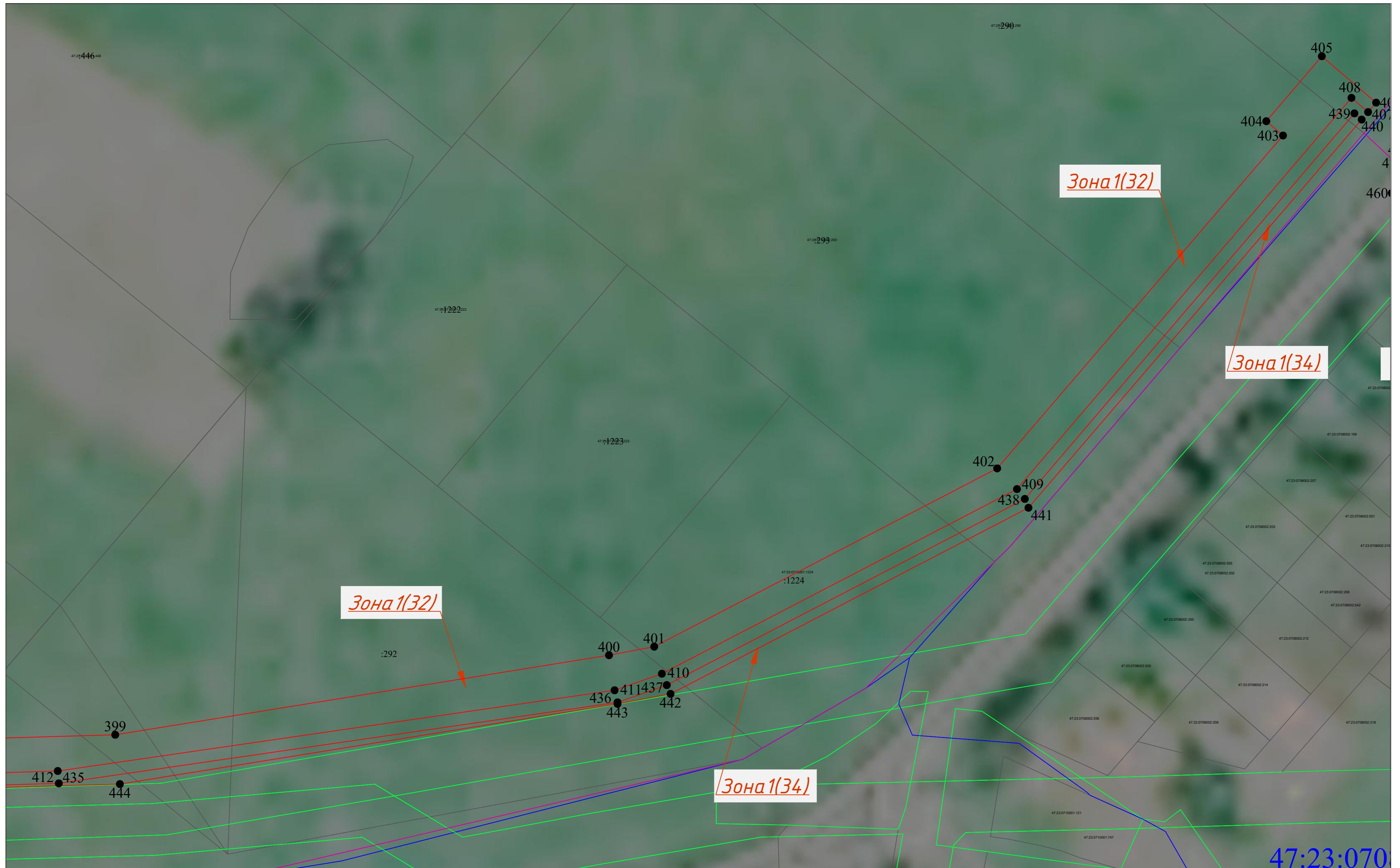

## УСЛОВНЫЕ ОБОЗНАЧЕНИЯ

- - существующая часть границы, имеющиеся в ЕГРН сведения достаточны для определения ее местоположения
- - границы кадастрового квартала;
- - границы субъекта, МО, населенного пункта
- - граница объекта капитального строительства;
- - граница зон с особыми условиями использования территории

- - проектное местоположение газопровода;
- - проектные границы публичного сервитута;
- - обозначение номера земельного участка;
- 47:23:0721003 - обозначение кадастрового квартала;
- :25 - обозначение объекта капитального строительства
- 47:23-7.339 - обозначение зон с особыми условиями использования территории

101 • - характерные точки границы публичного сервитута

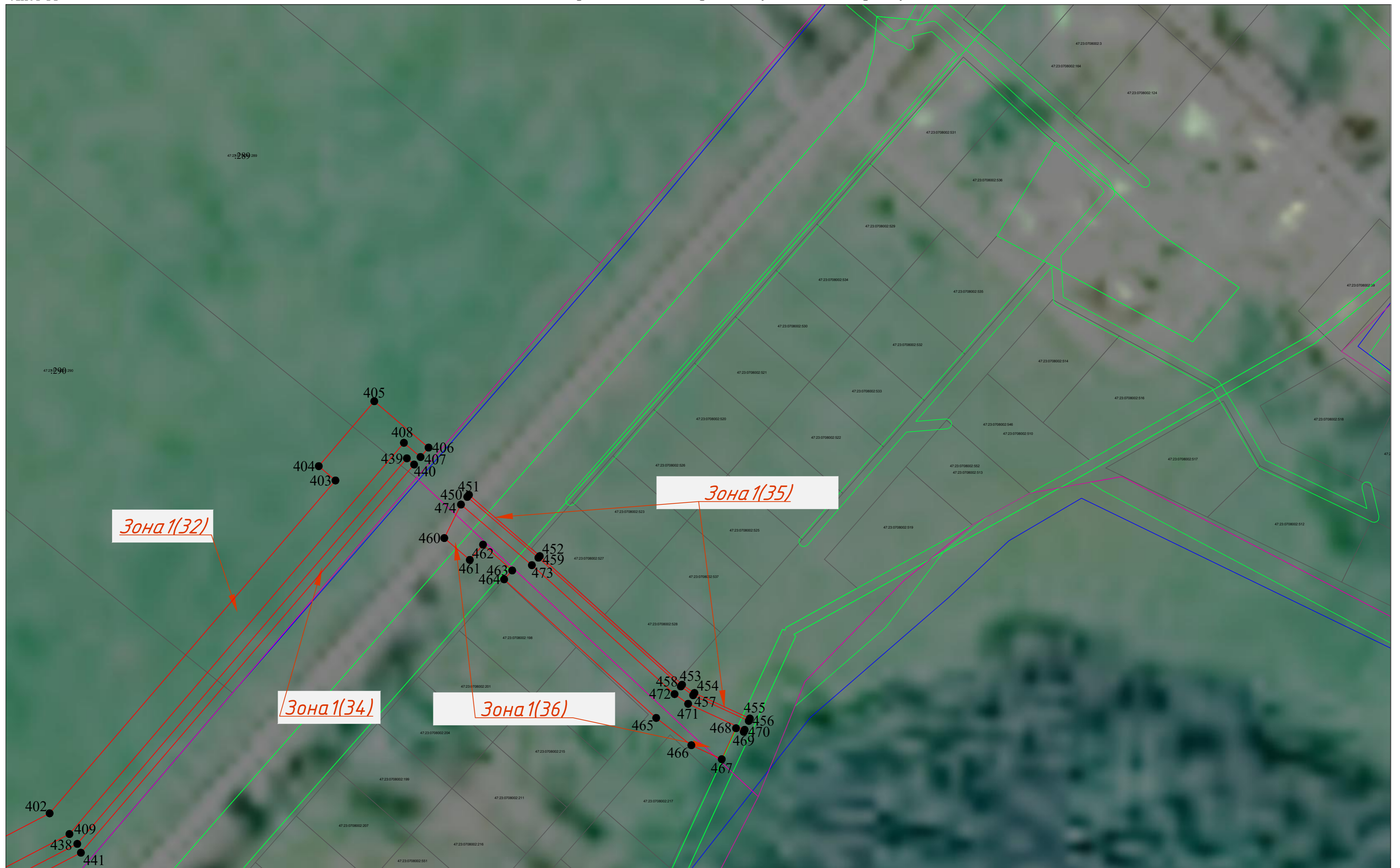

- |   |  |  |
|---|--|--|
| <ul style="list-style-type: none"> <li>— существующая часть границы, имеющиеся в ЕГРН сведения достаточны для определения ее местоположения</li> <li>— границы кадастрового квартала;</li> <li>— границы субъекта, МО, населенного пункта</li> <li>— граница объекта капитального строительства;</li> <li>— граница зон с особыми условиями использования территории</li> </ul> | <ul style="list-style-type: none"> <li>— проектное местоположение газопровода;</li> <li>— проектные границы публичного сервитута;</li> <li>— обозначение номера земельного участка;</li> <li>— обозначение кадастрового квартала;</li> <li>— обозначение объекта капитального строительства</li> <li>— обозначение зон с особыми условиями использования территории</li> </ul> | <ul style="list-style-type: none"> <li>101 • - характерные точки границы публичного сервитута</li> </ul> |
|---|--|--|