

## ГРАФИЧЕСКОЕ ОПИСАНИЕ

местоположения границ населенных пунктов, территориальных зон,  
особо охраняемых природных территорий,  
зон с особыми условиями использования территории

**Публичный сервитут в целях строительства и эксплуатации линейного объекта системы газоснабжения местного значения «Межпоселковый газопровод до д. Тиховицы с отводами на д. Старое Колено, д. Новое Поддубье, д. Старое Поддубье, д. Новое Колено Гатчинского района Ленинградской области»**

(наименование объекта, местоположение границ которого описано)

### Сведения об объекте

№ п/п	Характеристики объекта	Описание характеристик
1	2	3
1	Местоположение объекта	Ленинградская обл., м.р-н Гатчинский, Большеколпанское сельское поселение, д. Новое Колено, Кобринское сельское поселение, д. Старое Колено, Рождественское сельское поселение, д. Новое Поддубье, д. Старое Поддубье
2	Площадь объекта $\pm$ величина погрешности определения площади ( $P \pm \Delta P$ )	49178 $\pm$ 78
3	Иные характеристики объекта	Публичный сервитут в отношении земель и земельных участков в целях строительства и эксплуатации линейного объекта системы газоснабжения местного значения «Межпоселковый газопровод до д. Тиховицы с отводами на д. Старое Колено, д. Новое Поддубье, д. Старое Поддубье, д. Новое Колено Гатчинского района Ленинградской области», сроком на 49 лет. Владелец публичного сервитута ООО «Газпром газификация» (ИНН - 7813655197, ОГРН – 1217800107744, юридический/почтовый адрес 194044, г. Санкт-Петербург, вн. тер. г. Муниципальный округ Сампсониевское, пр-кт. Большой Сампсониевский, д. 60, литера А, тел. +7 (812) 613- 33-00, электронная почта info@eogazprom.ru).

**ГРАФИЧЕСКОЕ ОПИСАНИЕ**

местоположения границ населенных пунктов, территориальных зон,  
особо охраняемых природных территорий,  
зон с особыми условиями использования территории

**Публичный сервитут в целях строительства и эксплуатации линейного объекта системы газоснабжения местного значения «Межпоселковый газопровод до д. Тихковицы с отводами на д. Старое Колено, д. Новое Поддубье, д. Старое Поддубье, д. Новое Колено Гатчинского района Ленинградской области»**

(наименование объекта, местоположение границ которого описано)

**Сведения о местоположении границ объекта****1. Система координат МСК-47, зона 2****2. Сведения о характерных точках границ объекта**

Обозначение характерных точек границ	Координаты, м		Метод определения координат характерной точки	Средняя квадратическая погрешность положения характерной точки ( $M_t$ ), м	Описание обозначения точки на местности (при наличии)
	X	Y			
1	2	3	4	5	6
1	379209,85	2194149,13	Аналитический метод	0,10	-
2	379210,81	2194149,29	Аналитический метод	0,10	-
3	379214,46	2194150,69	Аналитический метод	0,10	-
4	379217,29	2194153,37	Аналитический метод	0,10	-
5	379218,88	2194156,93	Аналитический метод	0,10	-
6	379218,99	2194160,83	Аналитический метод	0,10	-
7	379218,72	2194162,41	Аналитический метод	0,10	-
8	379217,32	2194166,05	Аналитический метод	0,10	-
9	379214,64	2194168,89	Аналитический метод	0,10	-
10	379211,08	2194170,48	Аналитический метод	0,10	-
11	379207,18	2194170,58	Аналитический метод	0,10	-
12	379206,21	2194170,42	Аналитический метод	0,10	-
13	379202,32	2194168,86	Аналитический метод	0,10	-
14	379199,40	2194165,84	Аналитический метод	0,10	-
15	379190,13	2194221,01	Аналитический метод	0,10	-
16	379243,40	2194229,96	Аналитический метод	0,10	-
17	379303,78	2194227,65	Аналитический метод	0,10	-
18	379312,47	2194417,80	Аналитический метод	0,10	-

**ГРАФИЧЕСКОЕ ОПИСАНИЕ**

местоположения границ населенных пунктов, территориальных зон,  
особо охраняемых природных территорий,  
зон с особыми условиями использования территории

**Публичный сервитут в целях строительства и эксплуатации линейного объекта системы газоснабжения местного значения «Межпоселковый газопровод до д. Тихковицы с отводами на д. Старое Колено, д. Новое Поддубье, д. Старое Поддубье, д. Новое Колено Гатчинского района Ленинградской области»**

(наименование объекта, местоположение границ которого описано)

**Сведения о местоположении границ объекта**

<b>1</b>	<b>2</b>	<b>3</b>	<b>4</b>	<b>5</b>	<b>6</b>
19	379203,92	2194422,60	Аналитический метод	0,10	-
20	379157,57	2194414,81	Аналитический метод	0,10	-
21	379112,22	2194684,68	Аналитический метод	0,10	-
22	379085,98	2194897,09	Аналитический метод	0,10	-
23	379059,27	2195042,92	Аналитический метод	0,10	-
24	379019,48	2195120,98	Аналитический метод	0,10	-
25	378964,23	2195360,64	Аналитический метод	0,10	-
26	378964,60	2195503,13	Аналитический метод	0,10	-
27	378954,21	2195591,34	Аналитический метод	0,10	-
28	378933,39	2195681,53	Аналитический метод	0,10	-
29	378898,49	2195903,38	Аналитический метод	0,10	-
30	378902,81	2195914,47	Аналитический метод	0,10	-
31	378934,44	2196057,04	Аналитический метод	0,10	-
32	378938,01	2196095,52	Аналитический метод	0,10	-
33	378904,35	2196152,06	Аналитический метод	0,10	-
34	378919,97	2196342,52	Аналитический метод	0,10	-
35	378863,68	2196493,44	Аналитический метод	0,10	-
36	378749,32	2196878,30	Аналитический метод	0,10	-
37	378744,97	2196890,05	Аналитический метод	0,10	-
38	378745,11	2196905,45	Аналитический метод	0,10	-
39	378755,34	2197211,68	Аналитический метод	0,10	-
40	378806,03	2197209,98	Аналитический метод	0,10	-
41	378963,08	2197619,97	Аналитический метод	0,10	-

**ГРАФИЧЕСКОЕ ОПИСАНИЕ**

местоположения границ населенных пунктов, территориальных зон,  
особо охраняемых природных территорий,  
зон с особыми условиями использования территории

**Публичный сервитут в целях строительства и эксплуатации линейного объекта системы газоснабжения местного значения «Межпоселковый газопровод до д. Тихковицы с отводами на д. Старое Колено, д. Новое Поддубье, д. Старое Поддубье, д. Новое Колено Гатчинского района Ленинградской области»**

(наименование объекта, местоположение границ которого описано)

**Сведения о местоположении границ объекта**

<b>1</b>	<b>2</b>	<b>3</b>	<b>4</b>	<b>5</b>	<b>6</b>
42	378939,23	2197629,10	Аналитический метод	0,10	-
43	378937,75	2197625,39	Аналитический метод	0,10	-
44	378957,92	2197617,66	Аналитический метод	0,10	-
45	378803,31	2197214,08	Аналитический метод	0,10	-
46	378751,47	2197215,81	Аналитический метод	0,10	-
47	378741,11	2196905,53	Аналитический метод	0,10	-
48	378740,96	2196889,36	Аналитический метод	0,10	-
49	378742,29	2196885,77	Аналитический метод	0,10	-
50	378740,53	2196885,12	Аналитический метод	0,10	-
51	378726,03	2196876,15	Аналитический метод	0,10	-
52	378577,76	2196833,44	Аналитический метод	0,10	-
53	378368,93	2196765,01	Аналитический метод	0,10	-
54	378268,12	2196848,64	Аналитический метод	0,10	-
55	378141,54	2196801,83	Аналитический метод	0,10	-
56	378010,20	2196713,46	Аналитический метод	0,10	-
57	377923,15	2196689,23	Аналитический метод	0,10	-
58	377589,69	2196558,22	Аналитический метод	0,10	-
59	377515,47	2196557,99	Аналитический метод	0,10	-
60	377213,06	2196411,61	Аналитический метод	0,10	-
61	377173,09	2196329,39	Аналитический метод	0,10	-
62	377093,79	2196301,27	Аналитический метод	0,10	-
63	377093,13	2196302,09	Аналитический метод	0,10	-
64	376218,05	2195991,74	Аналитический метод	0,10	-

**ГРАФИЧЕСКОЕ ОПИСАНИЕ**

местоположения границ населенных пунктов, территориальных зон,  
особо охраняемых природных территорий,  
зон с особыми условиями использования территории

**Публичный сервитут в целях строительства и эксплуатации линейного объекта системы газоснабжения местного значения «Межпоселковый газопровод до д. Тихковицы с отводами на д. Старое Колено, д. Новое Поддубье, д. Старое Поддубье, д. Новое Колено Гатчинского района Ленинградской области»**

(наименование объекта, местоположение границ которого описано)

**Сведения о местоположении границ объекта**

<b>1</b>	<b>2</b>	<b>3</b>	<b>4</b>	<b>5</b>	<b>6</b>
65	376227,57	2195964,91	Аналитический метод	0,10	-
66	376228,57	2195965,18	Аналитический метод	0,10	-
67	376234,65	2195948,03	Аналитический метод	0,10	-
68	376228,20	2195769,33	Аналитический метод	0,10	-
69	376137,31	2195532,63	Аналитический метод	0,10	-
70	376074,68	2195556,68	Аналитический метод	0,10	-
71	375687,44	2195690,87	Аналитический метод	0,10	-
72	375659,17	2195696,10	Аналитический метод	0,10	-
73	375414,68	2195609,39	Аналитический метод	0,10	-
74	375414,50	2195610,38	Аналитический метод	0,10	-
75	375027,78	2195473,23	Аналитический метод	0,10	-
76	375018,93	2195498,17	Аналитический метод	0,10	-
77	375021,81	2195501,39	Аналитический метод	0,10	-
78	375023,02	2195505,13	Аналитический метод	0,10	-
79	375022,48	2195509,72	Аналитический метод	0,10	-
80	375021,64	2195511,94	Аналитический метод	0,10	-
81	375020,48	2195513,87	Аналитический метод	0,10	-
82	375018,52	2195515,80	Аналитический метод	0,10	-
83	375016,02	2195517,16	Аналитический метод	0,10	-
84	375013,32	2195517,76	Аналитический метод	0,10	-
85	375010,62	2195517,60	Аналитический метод	0,10	-
86	375008,19	2195516,84	Аналитический метод	0,10	-
87	375007,23	2195516,43	Аналитический метод	0,10	-

**ГРАФИЧЕСКОЕ ОПИСАНИЕ**

местоположения границ населенных пунктов, территориальных зон,  
особо охраняемых природных территорий,  
зон с особыми условиями использования территории

**Публичный сервитут в целях строительства и эксплуатации линейного объекта системы газоснабжения местного значения «Межпоселковый газопровод до д. Тихковицы с отводами на д. Старое Колено, д. Новое Поддубье, д. Старое Поддубье, д. Новое Колено Гатчинского района Ленинградской области»**

(наименование объекта, местоположение границ которого описано)

**Сведения о местоположении границ объекта**

<b>1</b>	<b>2</b>	<b>3</b>	<b>4</b>	<b>5</b>	<b>6</b>
88	375004,33	2195514,29	Аналитический метод	0,10	-
89	375002,32	2195511,14	Аналитический метод	0,10	-
90	375001,62	2195507,66	Аналитический метод	0,10	-
91	375002,23	2195504,02	Аналитический метод	0,10	-
92	375002,78	2195502,52	Аналитический метод	0,10	-
93	375004,28	2195499,81	Аналитический метод	0,10	-
94	375006,71	2195497,57	Аналитический метод	0,10	-
95	375009,83	2195496,23	Аналитический метод	0,10	-
96	375013,33	2195496,02	Аналитический метод	0,10	-
97	375024,13	2195465,57	Аналитический метод	0,10	-
98	375034,02	2195469,08	Аналитический метод	0,10	-
99	375100,91	2195280,47	Аналитический метод	0,10	-
100	374993,35	2194966,07	Аналитический метод	0,10	-
101	374994,17	2194965,38	Аналитический метод	0,10	-
102	374990,36	2194954,23	Аналитический метод	0,10	-
103	374989,54	2194954,93	Аналитический метод	0,10	-
104	374937,32	2194802,30	Аналитический метод	0,10	-
105	374938,27	2194801,98	Аналитический метод	0,10	-
106	374911,14	2194722,67	Аналитический метод	0,10	-
107	374909,74	2194721,68	Аналитический метод	0,10	-
108	374902,80	2194701,39	Аналитический метод	0,10	-
109	374740,58	2194580,77	Аналитический метод	0,10	-
110	374740,95	2194579,80	Аналитический метод	0,10	-

**ГРАФИЧЕСКОЕ ОПИСАНИЕ**

местоположения границ населенных пунктов, территориальных зон,  
особо охраняемых природных территорий,  
зон с особыми условиями использования территории

**Публичный сервитут в целях строительства и эксплуатации линейного объекта системы газоснабжения местного значения «Межпоселковый газопровод до д. Тихковицы с отводами на д. Старое Колено, д. Новое Поддубье, д. Старое Поддубье, д. Новое Колено Гатчинского района Ленинградской области»**

(наименование объекта, местоположение границ которого описано)

**Сведения о местоположении границ объекта**

<b>1</b>	<b>2</b>	<b>3</b>	<b>4</b>	<b>5</b>	<b>6</b>
111	374732,63	2194573,61	Аналитический метод	0,10	-
112	374732,26	2194574,58	Аналитический метод	0,10	-
113	374724,61	2194568,89	Аналитический метод	0,10	-
114	374722,76	2194386,00	Аналитический метод	0,10	-
115	374723,77	2194386,15	Аналитический метод	0,10	-
116	374723,11	2194321,35	Аналитический метод	0,10	-
117	374722,11	2194321,20	Аналитический метод	0,10	-
118	374718,98	2194010,65	Аналитический метод	0,10	-
119	374718,18	2194008,51	Аналитический метод	0,10	-
120	374717,89	2194006,25	Аналитический метод	0,10	-
121	374717,86	2194004,65	Аналитический метод	0,10	-
122	374717,98	2194002,97	Аналитический метод	0,10	-
123	374718,38	2194001,33	Аналитический метод	0,10	-
124	374716,57	2194001,34	Аналитический метод	0,10	-
125	374715,52	2193938,23	Аналитический метод	0,10	-
126	374712,63	2193938,01	Аналитический метод	0,10	-
127	374712,59	2193937,01	Аналитический метод	0,10	-
128	374685,48	2193937,46	Аналитический метод	0,10	-
129	374684,03	2193712,39	Аналитический метод	0,10	-
130	374689,15	2193676,16	Аналитический метод	0,10	-
131	374689,96	2193674,81	Аналитический метод	0,10	-
132	374691,51	2193674,48	Аналитический метод	0,10	-
133	374692,75	2193675,28	Аналитический метод	0,10	-

**ГРАФИЧЕСКОЕ ОПИСАНИЕ**

местоположения границ населенных пунктов, территориальных зон,  
особо охраняемых природных территорий,  
зон с особыми условиями использования территории

**Публичный сервитут в целях строительства и эксплуатации линейного объекта системы газоснабжения местного значения «Межпоселковый газопровод до д. Тихковицы с отводами на д. Старое Колено, д. Новое Поддубье, д. Старое Поддубье, д. Новое Колено Гатчинского района Ленинградской области»**

(наименование объекта, местоположение границ которого описано)

**Сведения о местоположении границ объекта**

<b>1</b>	<b>2</b>	<b>3</b>	<b>4</b>	<b>5</b>	<b>6</b>
134	374693,11	2193676,71	Аналитический метод	0,10	-
135	374688,04	2193712,66	Аналитический метод	0,10	-
136	374689,46	2193933,39	Аналитический метод	0,10	-
137	374720,43	2193932,88	Аналитический метод	0,10	-
138	374720,53	2193938,62	Аналитический метод	0,10	-
139	374721,53	2193938,70	Аналитический метод	0,10	-
140	374722,47	2193995,29	Аналитический метод	0,10	-
141	374723,98	2193995,28	Аналитический метод	0,10	-
142	374725,81	2193994,71	Аналитический метод	0,10	-
143	374727,71	2193994,50	Аналитический метод	0,10	-
144	374728,69	2193994,48	Аналитический метод	0,10	-
145	374730,64	2193994,64	Аналитический метод	0,10	-
146	374732,53	2193995,18	Аналитический метод	0,10	-
147	374734,27	2193996,08	Аналитический метод	0,10	-
148	374735,81	2193997,30	Аналитический метод	0,10	-
149	374737,07	2193998,80	Аналитический метод	0,10	-
150	374738,02	2194000,51	Аналитический метод	0,10	-
151	374738,62	2194002,38	Аналитический метод	0,10	-
152	374738,84	2194004,33	Аналитический метод	0,10	-
153	374738,87	2194005,93	Аналитический метод	0,10	-
154	374738,70	2194007,88	Аналитический метод	0,10	-
155	374738,16	2194009,77	Аналитический метод	0,10	-
156	374737,26	2194011,51	Аналитический метод	0,10	-



**ГРАФИЧЕСКОЕ ОПИСАНИЕ**

местоположения границ населенных пунктов, территориальных зон,  
особо охраняемых природных территорий,  
зон с особыми условиями использования территории

**Публичный сервитут в целях строительства и эксплуатации линейного объекта системы газоснабжения местного значения «Межпоселковый газопровод до д. Тихковицы с отводами на д. Старое Колено, д. Новое Поддубье, д. Старое Поддубье, д. Новое Колено Гатчинского района Ленинградской области»**

(наименование объекта, местоположение границ которого описано)

**Сведения о местоположении границ объекта**

<b>1</b>	<b>2</b>	<b>3</b>	<b>4</b>	<b>5</b>	<b>6</b>
157	374736,04	2194013,04	Аналитический метод	0,10	-
158	374734,55	2194014,31	Аналитический метод	0,10	-
159	374732,83	2194015,26	Аналитический метод	0,10	-
160	374730,97	2194015,86	Аналитический метод	0,10	-
161	374729,02	2194016,08	Аналитический метод	0,10	-
162	374728,04	2194016,09	Аналитический метод	0,10	-
163	374726,53	2194015,98	Аналитический метод	0,10	-
164	374725,03	2194015,75	Аналитический метод	0,10	-
165	374728,12	2194322,09	Аналитический метод	0,10	-
166	374727,12	2194321,95	Аналитический метод	0,10	-
167	374727,87	2194396,03	Аналитический метод	0,10	-
168	374728,87	2194396,19	Аналитический метод	0,10	-
169	374730,58	2194565,85	Аналитический метод	0,10	-
170	374734,51	2194568,78	Аналитический метод	0,10	-
171	374734,13	2194569,74	Аналитический метод	0,10	-
172	374742,45	2194575,93	Аналитический метод	0,10	-
173	374742,83	2194574,96	Аналитический метод	0,10	-
174	374907,88	2194697,69	Аналитический метод	0,10	-
175	374918,12	2194727,64	Аналитический метод	0,10	-
176	374917,16	2194727,91	Аналитический метод	0,10	-
177	374934,61	2194778,91	Аналитический метод	0,10	-
178	374935,55	2194778,58	Аналитический метод	0,10	-
179	374994,45	2194950,75	Аналитический метод	0,10	-

**ГРАФИЧЕСКОЕ ОПИСАНИЕ**

местоположения границ населенных пунктов, территориальных зон,  
особо охраняемых природных территорий,  
зон с особыми условиями использования территории

**Публичный сервитут в целях строительства и эксплуатации линейного объекта системы газоснабжения местного значения «Межпоселковый газопровод до д. Тихковицы с отводами на д. Старое Колено, д. Новое Поддубье, д. Старое Поддубье, д. Новое Колено Гатчинского района Ленинградской области»**

(наименование объекта, местоположение границ которого описано)

**Сведения о местоположении границ объекта**

<b>1</b>	<b>2</b>	<b>3</b>	<b>4</b>	<b>5</b>	<b>6</b>
180	374993,63	2194951,44	Аналитический метод	0,10	-
181	374997,45	2194962,60	Аналитический метод	0,10	-
182	374998,27	2194961,91	Аналитический метод	0,10	-
183	375107,26	2195280,50	Аналитический метод	0,10	-
184	375039,67	2195471,08	Аналитический метод	0,10	-
185	375415,55	2195604,39	Аналитический метод	0,10	-
186	375415,37	2195605,39	Аналитический метод	0,10	-
187	375659,50	2195691,97	Аналитический метод	0,10	-
188	375686,42	2195686,99	Аналитический метод	0,10	-
189	376073,30	2195552,93	Аналитический метод	0,10	-
190	376139,61	2195527,46	Аналитический метод	0,10	-
191	376232,17	2195768,52	Аналитический метод	0,10	-
192	376238,56	2195948,88	Аналитический метод	0,10	-
193	376232,41	2195966,21	Аналитический метод	0,10	-
194	376233,38	2195966,47	Аналитический метод	0,10	-
195	376225,71	2195988,09	Аналитический метод	0,10	-
196	377097,13	2196297,14	Аналитический метод	0,10	-
197	377096,46	2196297,97	Аналитический метод	0,10	-
198	377169,77	2196323,97	Аналитический метод	0,10	-
199	377178,41	2196299,62	Аналитический метод	0,10	-
200	377202,54	2196308,18	Аналитический метод	0,10	-
201	377202,63	2196306,09	Аналитический метод	0,10	-
202	377203,15	2196304,06	Аналитический метод	0,10	-

**ГРАФИЧЕСКОЕ ОПИСАНИЕ**

местоположения границ населенных пунктов, территориальных зон,  
особо охраняемых природных территорий,  
зон с особыми условиями использования территории

**Публичный сервитут в целях строительства и эксплуатации линейного объекта системы газоснабжения местного значения «Межпоселковый газопровод до д. Тихковицы с отводами на д. Старое Колено, д. Новое Поддубье, д. Старое Поддубье, д. Новое Колено Гатчинского района Ленинградской области»**

(наименование объекта, местоположение границ которого описано)

**Сведения о местоположении границ объекта**

<b>1</b>	<b>2</b>	<b>3</b>	<b>4</b>	<b>5</b>	<b>6</b>
203	377203,49	2196303,14	Аналитический метод	0,10	-
204	377205,53	2196299,82	Аналитический метод	0,10	-
205	377208,69	2196297,53	Аналитический метод	0,10	-
206	377212,49	2196296,62	Аналитический метод	0,10	-
207	377216,34	2196297,24	Аналитический метод	0,10	-
208	377217,84	2196297,80	Аналитический метод	0,10	-
209	377221,16	2196299,84	Аналитический метод	0,10	-
210	377223,45	2196303,00	Аналитический метод	0,10	-
211	377224,36	2196306,80	Аналитический метод	0,10	-
212	377223,74	2196310,65	Аналитический метод	0,10	-
213	377223,40	2196311,57	Аналитический метод	0,10	-
214	377221,36	2196314,89	Аналитический метод	0,10	-
215	377218,19	2196317,18	Аналитический метод	0,10	-
216	377214,40	2196318,08	Аналитический метод	0,10	-
217	377210,55	2196317,47	Аналитический метод	0,10	-
218	377209,05	2196316,91	Аналитический метод	0,10	-
219	377206,28	2196315,35	Аналитический метод	0,10	-
220	377204,14	2196312,99	Аналитический метод	0,10	-
221	377180,84	2196304,73	Аналитический метод	0,10	-
222	377173,54	2196325,31	Аналитический метод	0,10	-
223	377175,97	2196326,17	Аналитический метод	0,10	-
224	377216,05	2196408,62	Аналитический метод	0,10	-
225	377516,40	2196553,99	Аналитический метод	0,10	-

**ГРАФИЧЕСКОЕ ОПИСАНИЕ**

местоположения границ населенных пунктов, территориальных зон,  
особо охраняемых природных территорий,  
зон с особыми условиями использования территории

**Публичный сервитут в целях строительства и эксплуатации линейного объекта системы газоснабжения местного значения «Межпоселковый газопровод до д. Тихковицы с отводами на д. Старое Колено, д. Новое Поддубье, д. Старое Поддубье, д. Новое Колено Гатчинского района Ленинградской области»**

(наименование объекта, местоположение границ которого описано)

**Сведения о местоположении границ объекта**

<b>1</b>	<b>2</b>	<b>3</b>	<b>4</b>	<b>5</b>	<b>6</b>
226	377590,45	2196554,23	Аналитический метод	0,10	-
227	377924,42	2196685,44	Аналитический метод	0,10	-
228	378011,90	2196709,78	Аналитический метод	0,10	-
229	378143,37	2196798,25	Аналитический метод	0,10	-
230	378267,34	2196844,09	Аналитический метод	0,10	-
231	378368,11	2196760,49	Аналитический метод	0,10	-
232	378578,94	2196829,62	Аналитический метод	0,10	-
233	378727,57	2196872,43	Аналитический метод	0,10	-
234	378742,29	2196881,50	Аналитический метод	0,10	-
235	378743,68	2196882,02	Аналитический метод	0,10	-
236	378745,52	2196877,04	Аналитический метод	0,10	-
237	378859,88	2196492,17	Аналитический метод	0,10	-
238	378915,91	2196341,96	Аналитический метод	0,10	-
239	378901,44	2196165,47	Аналитический метод	0,10	-
240	378900,26	2196151,11	Аналитический метод	0,10	-
241	378933,93	2196094,82	Аналитический метод	0,10	-
242	378930,48	2196057,66	Аналитический метод	0,10	-
243	378898,98	2195915,64	Аналитический метод	0,10	-
244	378894,37	2195903,83	Аналитический метод	0,10	-
245	378929,46	2195680,77	Аналитический метод	0,10	-
246	378950,26	2195590,65	Аналитический метод	0,10	-
247	378960,60	2195502,90	Аналитический метод	0,10	-
248	378960,23	2195360,19	Аналитический метод	0,10	-

**ГРАФИЧЕСКОЕ ОПИСАНИЕ**

местоположения границ населенных пунктов, территориальных зон,  
особо охраняемых природных территорий,  
зон с особыми условиями использования территории

**Публичный сервитут в целях строительства и эксплуатации линейного объекта системы газоснабжения местного значения «Межпоселковый газопровод до д. Тихковицы с отводами на д. Старое Колено, д. Новое Поддубье, д. Старое Поддубье, д. Новое Колено Гатчинского района Ленинградской области»**

(наименование объекта, местоположение границ которого описано)

**Сведения о местоположении границ объекта**

<b>1</b>	<b>2</b>	<b>3</b>	<b>4</b>	<b>5</b>	<b>6</b>
249	379015,69	2195119,60	Аналитический метод	0,10	-
250	379055,44	2195041,62	Аналитический метод	0,10	-
251	379082,03	2194896,49	Аналитический метод	0,10	-
252	379091,09	2194823,08	Аналитический метод	0,10	-
253	379068,81	2194819,31	Аналитический метод	0,10	-
254	379046,52	2194815,54	Аналитический метод	0,10	-
255	379043,66	2194815,99	Аналитический метод	0,10	-
256	379040,79	2194815,60	Аналитический метод	0,10	-
257	379039,25	2194815,16	Аналитический метод	0,10	-
258	379035,87	2194813,44	Аналитический метод	0,10	-
259	379033,26	2194810,39	Аналитический метод	0,10	-
260	379032,08	2194806,72	Аналитический метод	0,10	-
261	379032,40	2194802,79	Аналитический метод	0,10	-
262	379032,67	2194801,85	Аналитический метод	0,10	-
263	379034,69	2194798,10	Аналитический метод	0,10	-
264	379037,56	2194795,89	Аналитический метод	0,10	-
265	379041,28	2194794,71	Аналитический метод	0,10	-
266	379045,17	2194795,03	Аналитический метод	0,10	-
267	379046,70	2194795,47	Аналитический метод	0,10	-
268	379049,94	2194797,09	Аналитический метод	0,10	-
269	379052,30	2194799,75	Аналитический метод	0,10	-
270	379053,48	2194802,46	Аналитический метод	0,10	-
271	379053,78	2194805,96	Аналитический метод	0,10	-

**ГРАФИЧЕСКОЕ ОПИСАНИЕ**

местоположения границ населенных пунктов, территориальных зон,  
особо охраняемых природных территорий,  
зон с особыми условиями использования территории

**Публичный сервитут в целях строительства и эксплуатации линейного объекта системы газоснабжения местного значения «Межпоселковый газопровод до д. Тихковицы с отводами на д. Старое Колено, д. Новое Поддубье, д. Старое Поддубье, д. Новое Колено Гатчинского района Ленинградской области»**

(наименование объекта, местоположение границ которого описано)

**Сведения о местоположении границ объекта**

<b>1</b>	<b>2</b>	<b>3</b>	<b>4</b>	<b>5</b>	<b>6</b>
272	379053,43	2194807,81	Аналитический метод	0,10	-
273	379053,16	2194808,76	Аналитический метод	0,10	-
274	379052,42	2194810,62	Аналитический метод	0,10	-
275	379051,32	2194812,29	Аналитический метод	0,10	-
276	379091,59	2194819,04	Аналитический метод	0,10	-
277	379108,26	2194684,10	Аналитический метод	0,10	-
278	379154,28	2194410,20	Аналитический метод	0,10	-
279	379204,16	2194418,58	Аналитический метод	0,10	-
280	379308,29	2194413,98	Аналитический метод	0,10	-
281	379299,95	2194231,51	Аналитический метод	0,10	-
282	379243,16	2194233,98	Аналитический метод	0,10	-
283	379185,52	2194224,30	Аналитический метод	0,10	-
284	379196,16	2194161,01	Аналитический метод	0,10	-
285	379196,77	2194159,88	Аналитический метод	0,10	-
286	379197,96	2194159,35	Аналитический метод	0,10	-
287	379198,31	2194157,30	Аналитический метод	0,10	-
288	379199,70	2194153,66	Аналитический метод	0,10	-
289	379202,38	2194150,82	Аналитический метод	0,10	-
290	379205,95	2194149,23	Аналитический метод	0,10	-
1	379209,85	2194149,13	Аналитический метод	0,10	-

### ГРАФИЧЕСКОЕ ОПИСАНИЕ

местоположения границ населенных пунктов, территориальных зон,  
особо охраняемых природных территорий,  
зон с особыми условиями использования территории

**Публичный сервитут в целях строительства и эксплуатации линейного объекта системы газоснабжения местного значения «Межпоселковый газопровод до д. Тихковицы с отводами на д. Старое Колоно, д. Новое Поддубье, д. Старое Поддубье, д. Новое Колоно Гатчинского района Ленинградской области»**

(наименование объекта, местоположение границ которого описано)

#### Сведения о местоположении границ объекта

#### 3. Сведения о характерных точках части (частей) границы объекта

Обозначение характерных точек части границы	Координаты, м		Метод определения координат характерной точки	Средняя квадратическая погрешность положения характерной точки (M <sub>t</sub> ), м	Описание обозначения точки на местности (при наличии)
	X	Y			
1	2	3	4	5	6
Часть № —					
—	—	—	—	—	—

## ГРАФИЧЕСКОЕ ОПИСАНИЕ

местоположения границ населенных пунктов, территориальных зон,  
особо охраняемых природных территорий,  
зон с особыми условиями использования территории

**Публичный сервитут в целях строительства и эксплуатации линейного объекта системы газоснабжения местного значения «Межпоселковый газопровод до д. Тихковицы с отводами на д. Старое Колено, д. Новое Поддубье, д. Старое Поддубье, д. Новое Колено Гатчинского района Ленинградской области»**

(наименование объекта, местоположение границ которого описано)

### Сведения о местоположении измененных (уточненных) границ объекта

#### 1. Система координат —

#### 2. Сведения о характерных точках границ объекта

Обозначение характерных точек границ	Существующие координаты, м		Измененные (уточненные) координаты, м		Метод определения координат характерной точки	Средняя квадратическая погрешность положения характерной точки (M <sub>t</sub> ), м	Описание обозначения точки на местности (при наличии)
	X	Y	X	Y			
1	2	3	4	5	6	7	8
—	—	—	—	—	—	—	—

#### 3. Сведения о характерных точках части (частей) границы объекта

Часть № —

Обозначение характерных точек границ	Существующие координаты, м		Измененные (уточненные) координаты, м		Метод определения координат характерной точки	Средняя квадратическая погрешность положения характерной точки (M <sub>t</sub> ), м	Описание обозначения точки на местности (при наличии)
	X	Y	X	Y			
1	2	3	4	5	6	7	8
—	—	—	—	—	—	—	—



## ГРАФИЧЕСКОЕ ОПИСАНИЕ

местоположения границ населенных пунктов, территориальных зон,  
особо охраняемых природных территорий,  
зон с особыми условиями использования территории

**Публичный сервитут в целях строительства и эксплуатации линейного объекта системы газоснабжения местного значения «Межпоселковый газопровод до д. Тихковицы с отводами на д. Старое Колено, д. Новое Поддубье, д. Старое Поддубье, д. Новое Колено Гатчинского района Ленинградской области»**

(наименование объекта, местоположение границ которого описано)

## План границ объекта

### Основной лист



Масштаб 1: 35000

### Используемые условные знаки и обозначения:

-  – область выносного листа,
- 23** – номер выносного листа.

Остальные используемые условные знаки и обозначения приведены на отдельной странице в конце раздела.

## ГРАФИЧЕСКОЕ ОПИСАНИЕ

местоположения границ населенных пунктов, территориальных зон,  
особо охраняемых природных территорий,  
зон с особыми условиями использования территории

**Публичный сервитут в целях строительства и эксплуатации линейного объекта системы газоснабжения местного значения «Межпоселковый газопровод до д. Тиховицы с отводами на д. Старое Колено, д. Новое Поддубье, д. Старое Поддубье, д. Новое Колено Гатчинского района Ленинградской области»**

(наименование объекта, местоположение границ которого описано)

## План границ объекта

Выносной лист №1

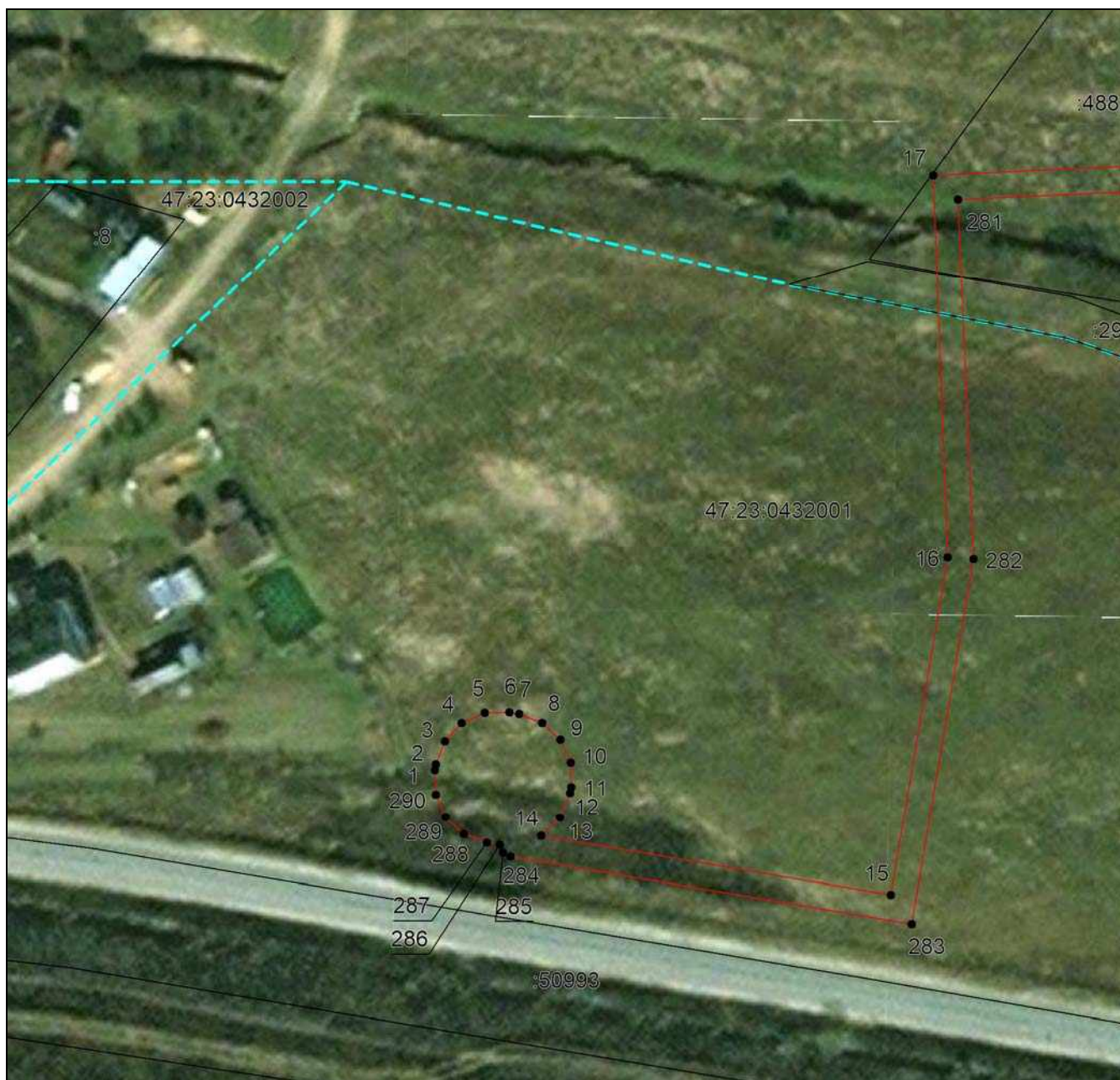

Масштаб 1:1000

Используемые условные знаки и обозначения приведены на отдельной странице в конце раздела.

## ГРАФИЧЕСКОЕ ОПИСАНИЕ

местоположения границ населенных пунктов, территориальных зон,  
особо охраняемых природных территорий,  
зон с особыми условиями использования территории

**Публичный сервитут в целях строительства и эксплуатации линейного объекта системы газоснабжения местного значения «Межпоселковый газопровод до д. Тиховицы с отводами на д. Старое Колено, д. Новое Поддубье, д. Старое Поддубье, д. Новое Колено Гатчинского района Ленинградской области»**

(наименование объекта, местоположение границ которого описано)

## План границ объекта

Выносной лист №2



Масштаб 1:1000

Используемые условные знаки и обозначения приведены на отдельной странице в конце раздела.

## ГРАФИЧЕСКОЕ ОПИСАНИЕ

местоположения границ населенных пунктов, территориальных зон,  
особо охраняемых природных территорий,  
зон с особыми условиями использования территории

**Публичный сервитут в целях строительства и эксплуатации линейного объекта системы газоснабжения местного значения «Межпоселковый газопровод до д. Тихковицы с отводами на д. Старое Колено, д. Новое Поддубье, д. Старое Поддубье, д. Новое Колено Гатчинского района Ленинградской области»**

(наименование объекта, местоположение границ которого описано)

## План границ объекта

Выносной лист №3



Масштаб 1:1000

Используемые условные знаки и обозначения приведены на отдельной странице в конце раздела.

## ГРАФИЧЕСКОЕ ОПИСАНИЕ

местоположения границ населенных пунктов, территориальных зон,  
особо охраняемых природных территорий,  
зон с особыми условиями использования территории

**Публичный сервитут в целях строительства и эксплуатации линейного объекта системы газоснабжения местного значения «Межпоселковый газопровод до д. Тихковицы с отводами на д. Старое Колено, д. Новое Поддубье, д. Старое Поддубье, д. Новое Колено Гатчинского района Ленинградской области»**

(наименование объекта, местоположение границ которого описано)

## План границ объекта

Выносной лист №4



Масштаб 1:1000

Используемые условные знаки и обозначения приведены на отдельной странице в конце раздела.

## ГРАФИЧЕСКОЕ ОПИСАНИЕ

местоположения границ населенных пунктов, территориальных зон,  
особо охраняемых природных территорий,  
зон с особыми условиями использования территории

**Публичный сервитут в целях строительства и эксплуатации линейного объекта системы газоснабжения местного значения «Межпоселковый газопровод до д. Тиховицы с отводами на д. Старое Колено, д. Новое Поддубье, д. Старое Поддубье, д. Новое Колено Гатчинского района Ленинградской области»**

(наименование объекта, местоположение границ которого описано)

## План границ объекта

Выносной лист №5



Масштаб 1:1000

Используемые условные знаки и обозначения приведены на отдельной странице в конце раздела.

## ГРАФИЧЕСКОЕ ОПИСАНИЕ

местоположения границ населенных пунктов, территориальных зон,  
особо охраняемых природных территорий,  
зон с особыми условиями использования территории

**Публичный сервитут в целях строительства и эксплуатации линейного объекта системы газоснабжения местного значения «Межпоселковый газопровод до д. Тиховицы с отводами на д. Старое Колено, д. Новое Поддубье, д. Старое Поддубье, д. Новое Колено Гатчинского района Ленинградской области»**

(наименование объекта, местоположение границ которого описано)

## План границ объекта

Выносной лист №6



Масштаб 1:1000

Используемые условные знаки и обозначения приведены на отдельной странице в конце раздела.

## ГРАФИЧЕСКОЕ ОПИСАНИЕ

местоположения границ населенных пунктов, территориальных зон,  
особо охраняемых природных территорий,  
зон с особыми условиями использования территории

**Публичный сервитут в целях строительства и эксплуатации линейного объекта системы газоснабжения местного значения «Межпоселковый газопровод до д. Тиховицы с отводами на д. Старое Колено, д. Новое Поддубье, д. Старое Поддубье, д. Новое Колено Гатчинского района Ленинградской области»**

(наименование объекта, местоположение границ которого описано)

## План границ объекта

Выносной лист №7



Масштаб 1:1000

Используемые условные знаки и обозначения приведены на отдельной странице в конце раздела.



## ГРАФИЧЕСКОЕ ОПИСАНИЕ

местоположения границ населенных пунктов, территориальных зон,  
особо охраняемых природных территорий,  
зон с особыми условиями использования территории

**Публичный сервитут в целях строительства и эксплуатации линейного объекта системы газоснабжения местного значения «Межпоселковый газопровод до д. Тиховицы с отводами на д. Старое Колено, д. Новое Поддубье, д. Старое Поддубье, д. Новое Колено Гатчинского района Ленинградской области»**

(наименование объекта, местоположение границ которого описано)

## План границ объекта

Выносной лист №8



Масштаб 1:1000

Используемые условные знаки и обозначения приведены на отдельной странице в конце раздела.

## ГРАФИЧЕСКОЕ ОПИСАНИЕ

местоположения границ населенных пунктов, территориальных зон,  
особо охраняемых природных территорий,  
зон с особыми условиями использования территории

**Публичный сервитут в целях строительства и эксплуатации линейного объекта системы газоснабжения местного значения «Межпоселковый газопровод до д. Тихковицы с отводами на д. Старое Колено, д. Новое Поддубье, д. Старое Поддубье, д. Новое Колено Гатчинского района Ленинградской области»**

(наименование объекта, местоположение границ которого описано)

## План границ объекта

Выносной лист №9



Масштаб 1:1000

Используемые условные знаки и обозначения приведены на отдельной странице в конце раздела.

## ГРАФИЧЕСКОЕ ОПИСАНИЕ

местоположения границ населенных пунктов, территориальных зон,  
особо охраняемых природных территорий,  
зон с особыми условиями использования территории

**Публичный сервитут в целях строительства и эксплуатации линейного объекта системы газоснабжения местного значения «Межпоселковый газопровод до д. Тиховицы с отводами на д. Старое Колено, д. Новое Поддубье, д. Старое Поддубье, д. Новое Колено Гатчинского района Ленинградской области»**

(наименование объекта, местоположение границ которого описано)

## План границ объекта

Выносной лист №10



Масштаб 1:1000

Используемые условные знаки и обозначения приведены на отдельной странице в конце раздела.

## ГРАФИЧЕСКОЕ ОПИСАНИЕ

местоположения границ населенных пунктов, территориальных зон,  
особо охраняемых природных территорий,  
зон с особыми условиями использования территории

**Публичный сервитут в целях строительства и эксплуатации линейного объекта системы газоснабжения местного значения «Межпоселковый газопровод до д. Тиховицы с отводами на д. Старое Колено, д. Новое Поддубье, д. Старое Поддубье, д. Новое Колено Гатчинского района Ленинградской области»**

(наименование объекта, местоположение границ которого описано)

## План границ объекта

Выносной лист №11



Масштаб 1:1000

Используемые условные знаки и обозначения приведены на отдельной странице в конце раздела.

## ГРАФИЧЕСКОЕ ОПИСАНИЕ

местоположения границ населенных пунктов, территориальных зон,  
особо охраняемых природных территорий,  
зон с особыми условиями использования территории

**Публичный сервитут в целях строительства и эксплуатации линейного объекта системы газоснабжения местного значения «Межпоселковый газопровод до д. Тиховицы с отводами на д. Старое Колено, д. Новое Поддубье, д. Старое Поддубье, д. Новое Колено Гатчинского района Ленинградской области»**

(наименование объекта, местоположение границ которого описано)

## План границ объекта

Выносной лист №12



Масштаб 1:1000

Используемые условные знаки и обозначения приведены на отдельной странице в конце раздела.

## ГРАФИЧЕСКОЕ ОПИСАНИЕ

местоположения границ населенных пунктов, территориальных зон,  
особо охраняемых природных территорий,  
зон с особыми условиями использования территории

**Публичный сервитут в целях строительства и эксплуатации линейного объекта системы газоснабжения местного значения «Межпоселковый газопровод до д. Тиховицы с отводами на д. Старое Колено, д. Новое Поддубье, д. Старое Поддубье, д. Новое Колено Гатчинского района Ленинградской области»**

(наименование объекта, местоположение границ которого описано)

## План границ объекта

Выносной лист №13



Масштаб 1:1000

Используемые условные знаки и обозначения приведены на отдельной странице в конце раздела.

## ГРАФИЧЕСКОЕ ОПИСАНИЕ

местоположения границ населенных пунктов, территориальных зон,  
особо охраняемых природных территорий,  
зон с особыми условиями использования территории

**Публичный сервитут в целях строительства и эксплуатации линейного объекта системы газоснабжения местного значения «Межпоселковый газопровод до д. Тиховицы с отводами на д. Старое Колено, д. Новое Поддубье, д. Старое Поддубье, д. Новое Колено Гатчинского района Ленинградской области»**

(наименование объекта, местоположение границ которого описано)

## План границ объекта

Выносной лист №14



Масштаб 1:1000

Используемые условные знаки и обозначения приведены на отдельной странице в конце раздела.

## ГРАФИЧЕСКОЕ ОПИСАНИЕ

местоположения границ населенных пунктов, территориальных зон,  
особо охраняемых природных территорий,  
зон с особыми условиями использования территории

**Публичный сервитут в целях строительства и эксплуатации линейного объекта системы газоснабжения местного значения «Межпоселковый газопровод до д. Тиховицы с отводами на д. Старое Колено, д. Новое Поддубье, д. Старое Поддубье, д. Новое Колено Гатчинского района Ленинградской области»**

(наименование объекта, местоположение границ которого описано)

## План границ объекта

Выносной лист №15



Масштаб 1:1000

Используемые условные знаки и обозначения приведены на отдельной странице в конце раздела.



## ГРАФИЧЕСКОЕ ОПИСАНИЕ

местоположения границ населенных пунктов, территориальных зон,  
особо охраняемых природных территорий,  
зон с особыми условиями использования территории

**Публичный сервитут в целях строительства и эксплуатации линейного объекта системы газоснабжения местного значения «Межпоселковый газопровод до д. Тиховицы с отводами на д. Старое Колено, д. Новое Поддубье, д. Старое Поддубье, д. Новое Колено Гатчинского района Ленинградской области»**

(наименование объекта, местоположение границ которого описано)

## План границ объекта

Выносной лист №16



Масштаб 1:1000

Используемые условные знаки и обозначения приведены на отдельной странице в конце раздела.

## ГРАФИЧЕСКОЕ ОПИСАНИЕ

местоположения границ населенных пунктов, территориальных зон,  
особо охраняемых природных территорий,  
зон с особыми условиями использования территории

**Публичный сервитут в целях строительства и эксплуатации линейного объекта системы газоснабжения местного значения «Межпоселковый газопровод до д. Тихковицы с отводами на д. Старое Колено, д. Новое Поддубье, д. Старое Поддубье, д. Новое Колено Гатчинского района Ленинградской области»**

(наименование объекта, местоположение границ которого описано)

## План границ объекта

Выносной лист №17

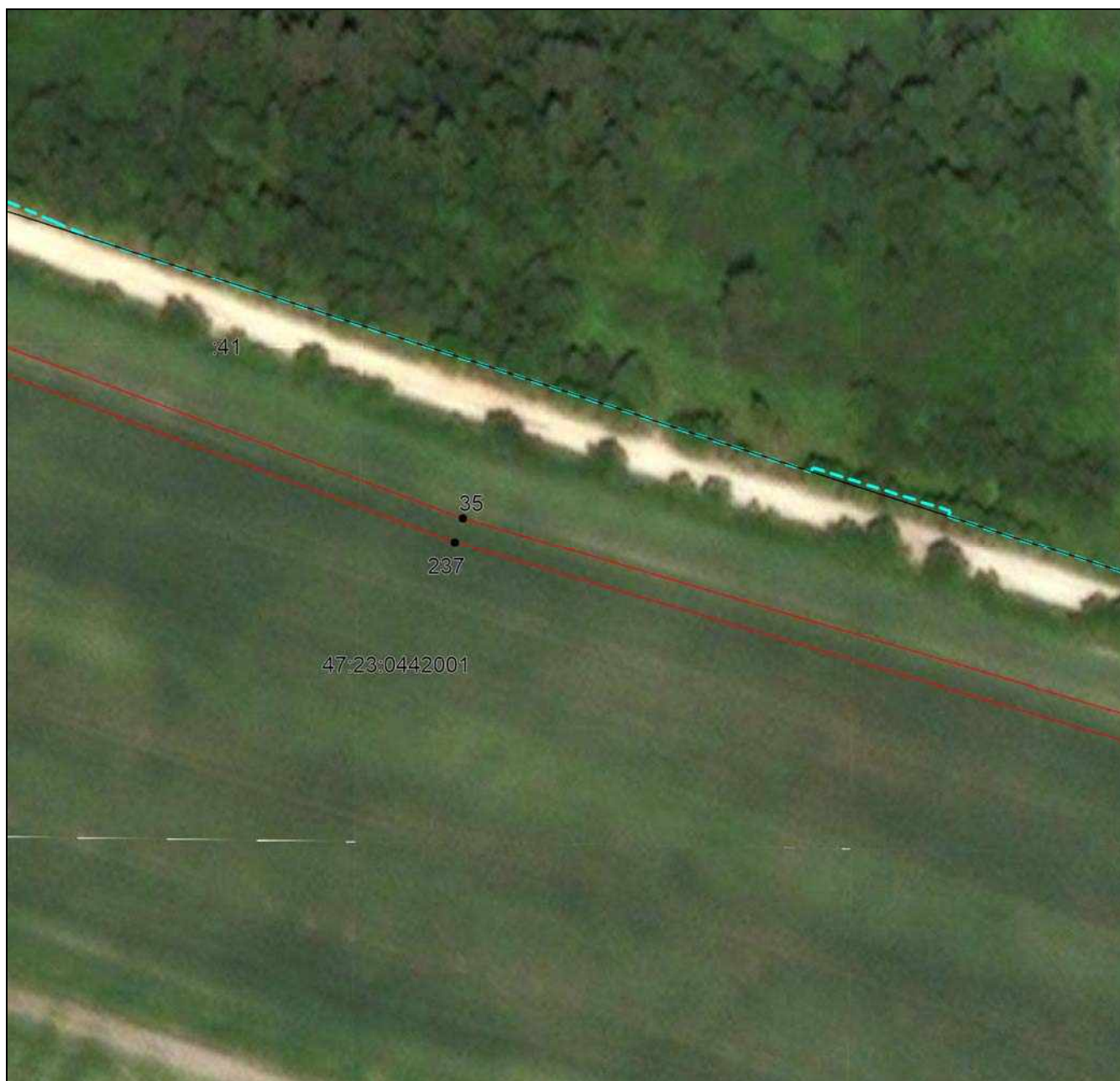

Масштаб 1:1000

Используемые условные знаки и обозначения приведены на отдельной странице в конце раздела.

## ГРАФИЧЕСКОЕ ОПИСАНИЕ

местоположения границ населенных пунктов, территориальных зон,  
особо охраняемых природных территорий,  
зон с особыми условиями использования территории

**Публичный сервитут в целях строительства и эксплуатации линейного объекта системы газоснабжения местного значения «Межпоселковый газопровод до д. Тихковицы с отводами на д. Старое Колено, д. Новое Поддубье, д. Старое Поддубье, д. Новое Колено Гатчинского района Ленинградской области»**

(наименование объекта, местоположение границ которого описано)

## План границ объекта

Выносной лист №18



Масштаб 1:1000

Используемые условные знаки и обозначения приведены на отдельной странице в конце раздела.

## ГРАФИЧЕСКОЕ ОПИСАНИЕ

местоположения границ населенных пунктов, территориальных зон,  
особо охраняемых природных территорий,  
зон с особыми условиями использования территории

**Публичный сервитут в целях строительства и эксплуатации линейного объекта системы газоснабжения местного значения «Межпоселковый газопровод до д. Тиховицы с отводами на д. Старое Колено, д. Новое Поддубье, д. Старое Поддубье, д. Новое Колено Гатчинского района Ленинградской области»**

(наименование объекта, местоположение границ которого описано)

## План границ объекта

Выносной лист №19



Масштаб 1:1000

Используемые условные знаки и обозначения приведены на отдельной странице в конце раздела.

## ГРАФИЧЕСКОЕ ОПИСАНИЕ

местоположения границ населенных пунктов, территориальных зон,  
особо охраняемых природных территорий,  
зон с особыми условиями использования территории

**Публичный сервитут в целях строительства и эксплуатации линейного объекта системы газоснабжения местного значения «Межпоселковый газопровод до д. Тиховицы с отводами на д. Старое Колено, д. Новое Поддубье, д. Старое Поддубье, д. Новое Колено Гатчинского района Ленинградской области»**

(наименование объекта, местоположение границ которого описано)

## План границ объекта

Выносной лист №20



Масштаб 1:1000

Используемые условные знаки и обозначения приведены на отдельной странице в конце раздела.

## ГРАФИЧЕСКОЕ ОПИСАНИЕ

местоположения границ населенных пунктов, территориальных зон,  
особо охраняемых природных территорий,  
зон с особыми условиями использования территории

**Публичный сервитут в целях строительства и эксплуатации линейного объекта системы газоснабжения местного значения «Межпоселковый газопровод до д. Тихковицы с отводами на д. Старое Колено, д. Новое Поддубье, д. Старое Поддубье, д. Новое Колено Гатчинского района Ленинградской области»**

(наименование объекта, местоположение границ которого описано)

## План границ объекта

Выносной лист №21



Масштаб 1:1000

Используемые условные знаки и обозначения приведены на отдельной странице в конце раздела.

## ГРАФИЧЕСКОЕ ОПИСАНИЕ

местоположения границ населенных пунктов, территориальных зон,  
особо охраняемых природных территорий,  
зон с особыми условиями использования территории

**Публичный сервитут в целях строительства и эксплуатации линейного объекта системы газоснабжения местного значения «Межпоселковый газопровод до д. Тихковицы с отводами на д. Старое Колено, д. Новое Поддубье, д. Старое Поддубье, д. Новое Колено Гатчинского района Ленинградской области»**

(наименование объекта, местоположение границ которого описано)

## План границ объекта

Выносной лист №22



Масштаб 1:1000

Используемые условные знаки и обозначения приведены на отдельной странице в конце раздела.

## ГРАФИЧЕСКОЕ ОПИСАНИЕ

местоположения границ населенных пунктов, территориальных зон,  
особо охраняемых природных территорий,  
зон с особыми условиями использования территории

**Публичный сервитут в целях строительства и эксплуатации линейного объекта системы газоснабжения местного значения «Межпоселковый газопровод до д. Тиховицы с отводами на д. Старое Колено, д. Новое Поддубье, д. Старое Поддубье, д. Новое Колено Гатчинского района Ленинградской области»**

(наименование объекта, местоположение границ которого описано)

## План границ объекта

Выносной лист №23



Масштаб 1:1000

Используемые условные знаки и обозначения приведены на отдельной странице в конце раздела.



## ГРАФИЧЕСКОЕ ОПИСАНИЕ

местоположения границ населенных пунктов, территориальных зон,  
особо охраняемых природных территорий,  
зон с особыми условиями использования территории

**Публичный сервитут в целях строительства и эксплуатации линейного объекта системы газоснабжения местного значения «Межпоселковый газопровод до д. Тиховицы с отводами на д. Старое Колено, д. Новое Поддубье, д. Старое Поддубье, д. Новое Колено Гатчинского района Ленинградской области»**

(наименование объекта, местоположение границ которого описано)

## План границ объекта

Выносной лист №24



Масштаб 1:1000

Используемые условные знаки и обозначения приведены на отдельной странице в конце раздела.

## ГРАФИЧЕСКОЕ ОПИСАНИЕ

местоположения границ населенных пунктов, территориальных зон,  
особо охраняемых природных территорий,  
зон с особыми условиями использования территории

**Публичный сервитут в целях строительства и эксплуатации линейного объекта системы газоснабжения местного значения «Межпоселковый газопровод до д. Тиховицы с отводами на д. Старое Колено, д. Новое Поддубье, д. Старое Поддубье, д. Новое Колено Гатчинского района Ленинградской области»**

(наименование объекта, местоположение границ которого описано)

## План границ объекта

Выносной лист №25

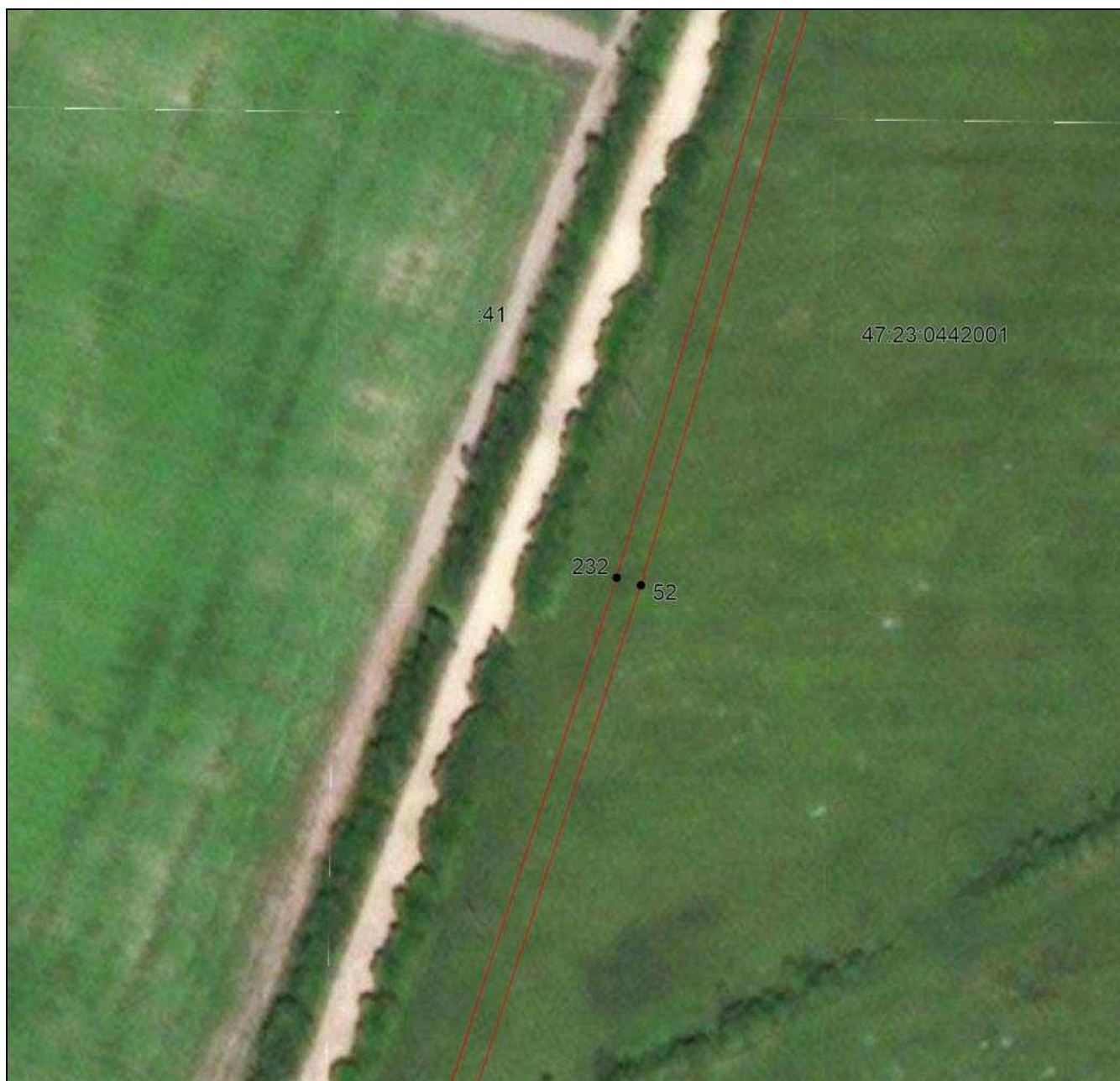

Масштаб 1:1000

Используемые условные знаки и обозначения приведены на отдельной странице в конце раздела.

## ГРАФИЧЕСКОЕ ОПИСАНИЕ

местоположения границ населенных пунктов, территориальных зон,  
особо охраняемых природных территорий,  
зон с особыми условиями использования территории

**Публичный сервитут в целях строительства и эксплуатации линейного объекта системы газоснабжения местного значения «Межпоселковый газопровод до д. Тихковицы с отводами на д. Старое Колено, д. Новое Поддубье, д. Старое Поддубье, д. Новое Колено Гатчинского района Ленинградской области»**

(наименование объекта, местоположение границ которого описано)

## План границ объекта

Выносной лист №26



Масштаб 1:1000

Используемые условные знаки и обозначения приведены на отдельной странице в конце раздела.

## ГРАФИЧЕСКОЕ ОПИСАНИЕ

местоположения границ населенных пунктов, территориальных зон,  
особо охраняемых природных территорий,  
зон с особыми условиями использования территории

**Публичный сервитут в целях строительства и эксплуатации линейного объекта системы газоснабжения местного значения «Межпоселковый газопровод до д. Тиховицы с отводами на д. Старое Колено, д. Новое Поддубье, д. Старое Поддубье, д. Новое Колено Гатчинского района Ленинградской области»**

(наименование объекта, местоположение границ которого описано)

## План границ объекта

Выносной лист №27



Масштаб 1:1000

Используемые условные знаки и обозначения приведены на отдельной странице в конце раздела.

## ГРАФИЧЕСКОЕ ОПИСАНИЕ

местоположения границ населенных пунктов, территориальных зон,  
особо охраняемых природных территорий,  
зон с особыми условиями использования территории

**Публичный сервитут в целях строительства и эксплуатации линейного объекта системы газоснабжения местного значения «Межпоселковый газопровод до д. Тихковицы с отводами на д. Старое Колено, д. Новое Поддубье, д. Старое Поддубье, д. Новое Колено Гатчинского района Ленинградской области»**

(наименование объекта, местоположение границ которого описано)

## План границ объекта

Выносной лист №28



Масштаб 1:1000

Используемые условные знаки и обозначения приведены на отдельной странице в конце раздела.

## ГРАФИЧЕСКОЕ ОПИСАНИЕ

местоположения границ населенных пунктов, территориальных зон,  
особо охраняемых природных территорий,  
зон с особыми условиями использования территории

**Публичный сервитут в целях строительства и эксплуатации линейного объекта системы газоснабжения местного значения «Межпоселковый газопровод до д. Тиховицы с отводами на д. Старое Колено, д. Новое Поддубье, д. Старое Поддубье, д. Новое Колено Гатчинского района Ленинградской области»**

(наименование объекта, местоположение границ которого описано)

## План границ объекта

Выносной лист №29



Масштаб 1:1000

Используемые условные знаки и обозначения приведены на отдельной странице в конце раздела.

## ГРАФИЧЕСКОЕ ОПИСАНИЕ

местоположения границ населенных пунктов, территориальных зон,  
особо охраняемых природных территорий,  
зон с особыми условиями использования территории

**Публичный сервитут в целях строительства и эксплуатации линейного объекта системы газоснабжения местного значения «Межпоселковый газопровод до д. Тиховицы с отводами на д. Старое Колено, д. Новое Поддубье, д. Старое Поддубье, д. Новое Колено Гатчинского района Ленинградской области»**

(наименование объекта, местоположение границ которого описано)

## План границ объекта

Выносной лист №30

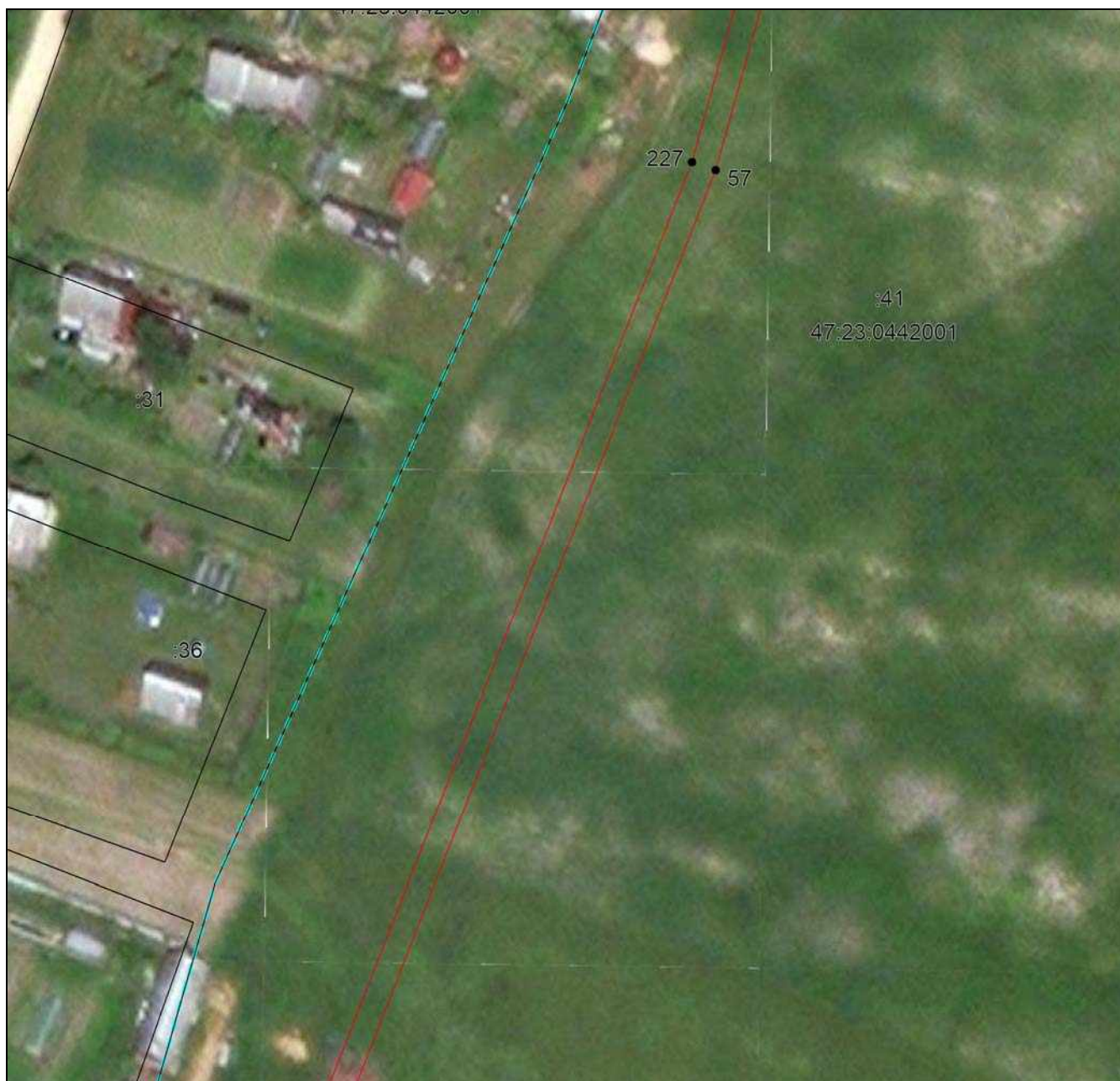

Масштаб 1:1000

Используемые условные знаки и обозначения приведены на отдельной странице в конце раздела.

## ГРАФИЧЕСКОЕ ОПИСАНИЕ

местоположения границ населенных пунктов, территориальных зон,  
особо охраняемых природных территорий,  
зон с особыми условиями использования территории

**Публичный сервитут в целях строительства и эксплуатации линейного объекта системы газоснабжения местного значения «Межпоселковый газопровод до д. Тихковицы с отводами на д. Старое Колено, д. Новое Поддубье, д. Старое Поддубье, д. Новое Колено Гатчинского района Ленинградской области»**

(наименование объекта, местоположение границ которого описано)

## План границ объекта

Выносной лист №31



Масштаб 1:1000

Используемые условные знаки и обозначения приведены на отдельной странице в конце раздела.



## ГРАФИЧЕСКОЕ ОПИСАНИЕ

местоположения границ населенных пунктов, территориальных зон,  
особо охраняемых природных территорий,  
зон с особыми условиями использования территории

**Публичный сервитут в целях строительства и эксплуатации линейного объекта системы газоснабжения местного значения «Межпоселковый газопровод до д. Тихковицы с отводами на д. Старое Колено, д. Новое Поддубье, д. Старое Поддубье, д. Новое Колено Гатчинского района Ленинградской области»**

(наименование объекта, местоположение границ которого описано)

## План границ объекта

Выносной лист №32



Масштаб 1:1000

Используемые условные знаки и обозначения приведены на отдельной странице в конце раздела.

## ГРАФИЧЕСКОЕ ОПИСАНИЕ

местоположения границ населенных пунктов, территориальных зон,  
особо охраняемых природных территорий,  
зон с особыми условиями использования территории

**Публичный сервитут в целях строительства и эксплуатации линейного объекта системы газоснабжения местного значения «Межпоселковый газопровод до д. Тиховицы с отводами на д. Старое Колено, д. Новое Поддубье, д. Старое Поддубье, д. Новое Колено Гатчинского района Ленинградской области»**

(наименование объекта, местоположение границ которого описано)

## План границ объекта

Выносной лист №33



Масштаб 1:1000

Используемые условные знаки и обозначения приведены на отдельной странице в конце раздела.

## ГРАФИЧЕСКОЕ ОПИСАНИЕ

местоположения границ населенных пунктов, территориальных зон,  
особо охраняемых природных территорий,  
зон с особыми условиями использования территории

**Публичный сервитут в целях строительства и эксплуатации линейного объекта системы газоснабжения местного значения «Межпоселковый газопровод до д. Тихковицы с отводами на д. Старое Колено, д. Новое Поддубье, д. Старое Поддубье, д. Новое Колено Гатчинского района Ленинградской области»**

(наименование объекта, местоположение границ которого описано)

## План границ объекта

Выносной лист №34

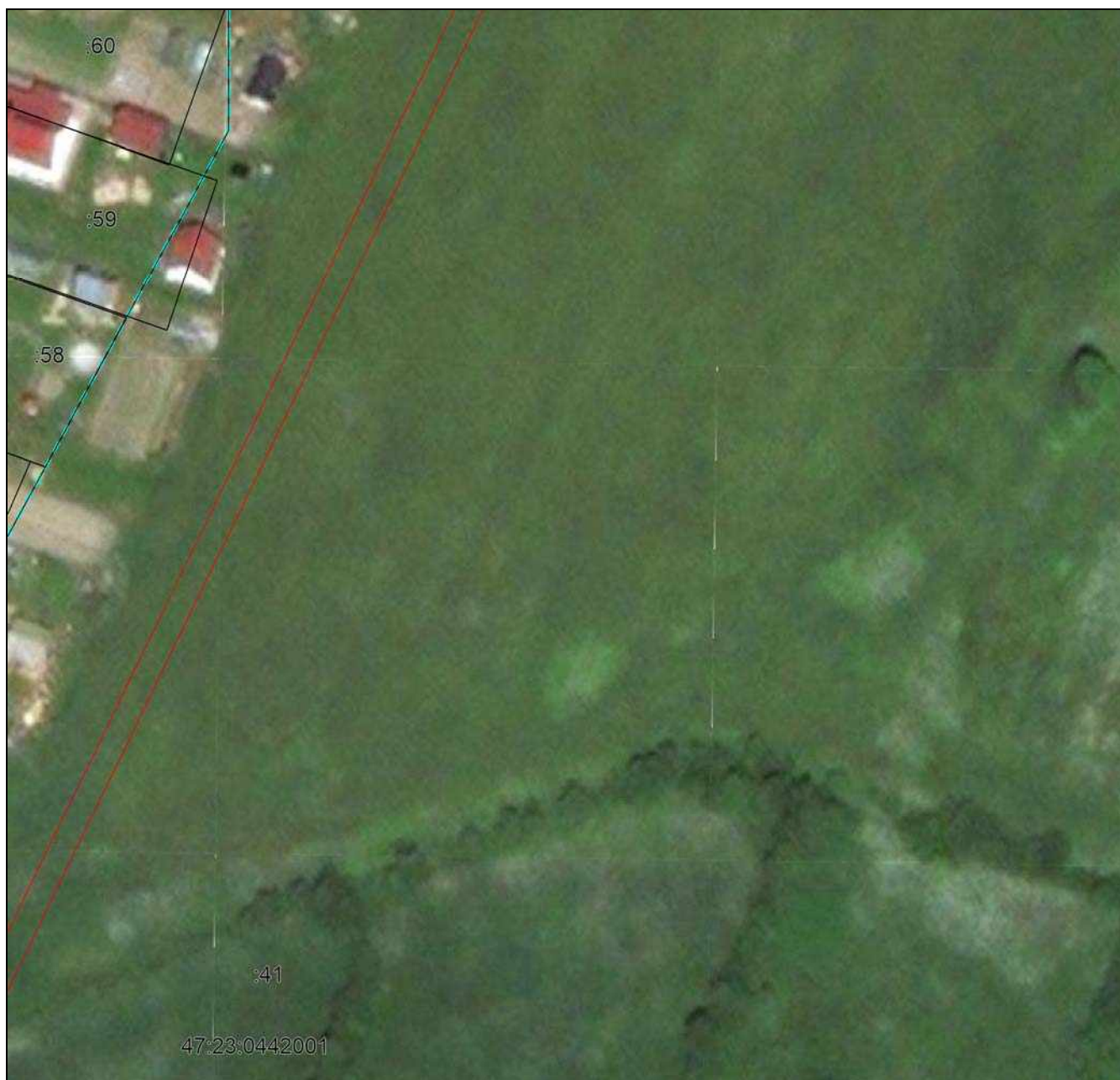

Масштаб 1:1000

Используемые условные знаки и обозначения приведены на отдельной странице в конце раздела.

## ГРАФИЧЕСКОЕ ОПИСАНИЕ

местоположения границ населенных пунктов, территориальных зон,  
особо охраняемых природных территорий,  
зон с особыми условиями использования территории

**Публичный сервитут в целях строительства и эксплуатации линейного объекта системы газоснабжения местного значения «Межпоселковый газопровод до д. Тиховицы с отводами на д. Старое Колено, д. Новое Поддубье, д. Старое Поддубье, д. Новое Колено Гатчинского района Ленинградской области»**

(наименование объекта, местоположение границ которого описано)

## План границ объекта

Выносной лист №35



Масштаб 1:1000

Используемые условные знаки и обозначения приведены на отдельной странице в конце раздела.

## ГРАФИЧЕСКОЕ ОПИСАНИЕ

местоположения границ населенных пунктов, территориальных зон,  
особо охраняемых природных территорий,  
зон с особыми условиями использования территории

**Публичный сервитут в целях строительства и эксплуатации линейного объекта системы газоснабжения местного значения «Межпоселковый газопровод до д. Тиховицы с отводами на д. Старое Колено, д. Новое Поддубье, д. Старое Поддубье, д. Новое Колено Гатчинского района Ленинградской области»**

(наименование объекта, местоположение границ которого описано)

## План границ объекта

Выносной лист №36

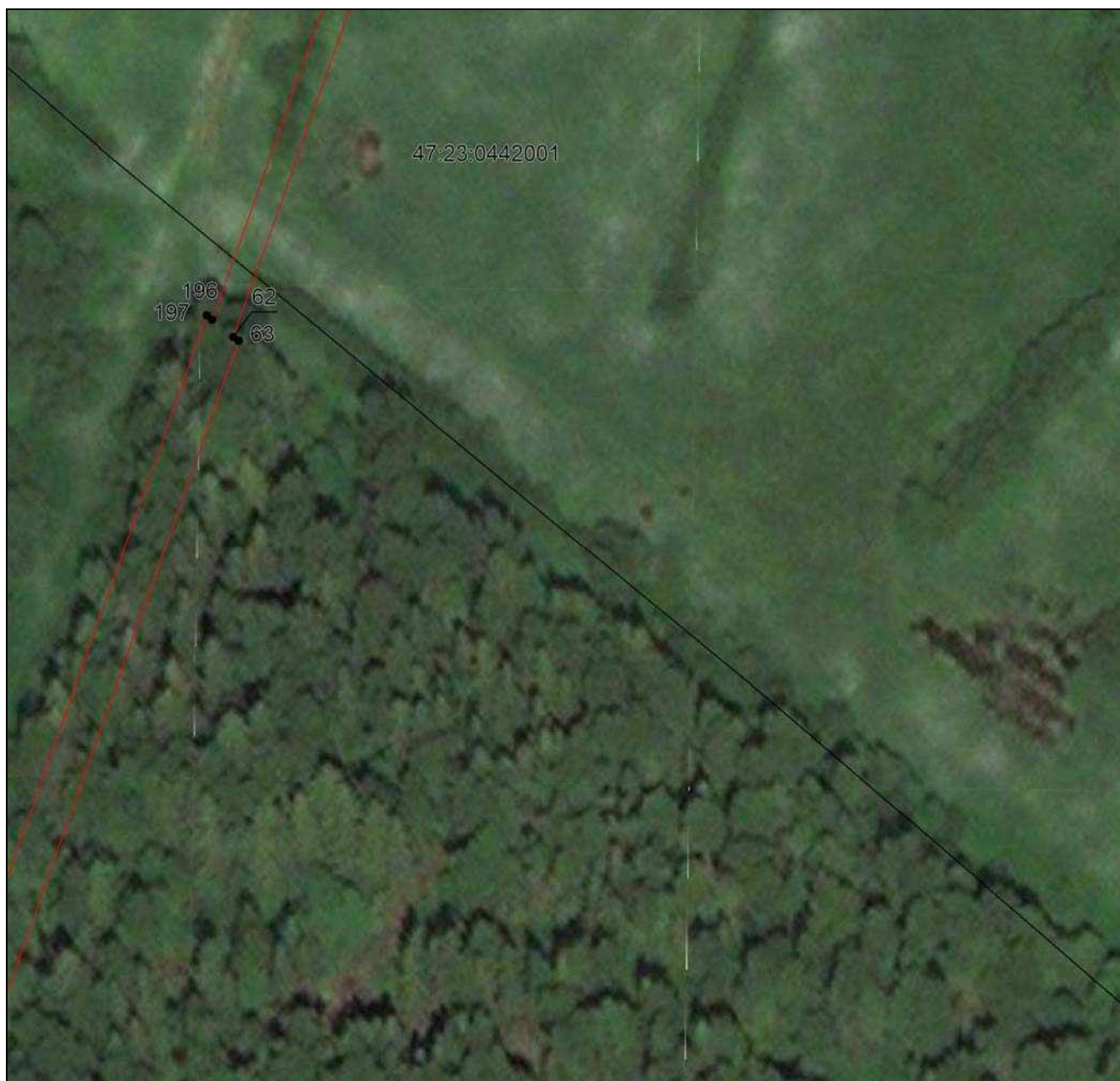

Масштаб 1:1000

Используемые условные знаки и обозначения приведены на отдельной странице в конце раздела.

## ГРАФИЧЕСКОЕ ОПИСАНИЕ

местоположения границ населенных пунктов, территориальных зон,  
особо охраняемых природных территорий,  
зон с особыми условиями использования территории

**Публичный сервитут в целях строительства и эксплуатации линейного объекта системы газоснабжения местного значения «Межпоселковый газопровод до д. Тиховицы с отводами на д. Старое Колено, д. Новое Поддубье, д. Старое Поддубье, д. Новое Колено Гатчинского района Ленинградской области»**

(наименование объекта, местоположение границ которого описано)

## План границ объекта

Выносной лист №37



Масштаб 1:1000

Используемые условные знаки и обозначения приведены на отдельной странице в конце раздела.

## ГРАФИЧЕСКОЕ ОПИСАНИЕ

местоположения границ населенных пунктов, территориальных зон,  
особо охраняемых природных территорий,  
зон с особыми условиями использования территории

**Публичный сервитут в целях строительства и эксплуатации линейного объекта системы газоснабжения местного значения «Межпоселковый газопровод до д. Тихковицы с отводами на д. Старое Колено, д. Новое Поддубье, д. Старое Поддубье, д. Новое Колено Гатчинского района Ленинградской области»**

(наименование объекта, местоположение границ которого описано)

## План границ объекта

Выносной лист №38



Масштаб 1:1000

Используемые условные знаки и обозначения приведены на отдельной странице в конце раздела.

## ГРАФИЧЕСКОЕ ОПИСАНИЕ

местоположения границ населенных пунктов, территориальных зон,  
особо охраняемых природных территорий,  
зон с особыми условиями использования территории

**Публичный сервитут в целях строительства и эксплуатации линейного объекта системы газоснабжения местного значения «Межпоселковый газопровод до д. Тихковицы с отводами на д. Старое Колено, д. Новое Поддубье, д. Старое Поддубье, д. Новое Колено Гатчинского района Ленинградской области»**

(наименование объекта, местоположение границ которого описано)

## План границ объекта

Выносной лист №39



Масштаб 1:1000

Используемые условные знаки и обозначения приведены на отдельной странице в конце раздела.



## ГРАФИЧЕСКОЕ ОПИСАНИЕ

местоположения границ населенных пунктов, территориальных зон,  
особо охраняемых природных территорий,  
зон с особыми условиями использования территории

**Публичный сервитут в целях строительства и эксплуатации линейного объекта системы газоснабжения местного значения «Межпоселковый газопровод до д. Тихковицы с отводами на д. Старое Колено, д. Новое Поддубье, д. Старое Поддубье, д. Новое Колено Гатчинского района Ленинградской области»**

(наименование объекта, местоположение границ которого описано)

## План границ объекта

Выносной лист №40



Масштаб 1:1000

Используемые условные знаки и обозначения приведены на отдельной странице в конце раздела.

## ГРАФИЧЕСКОЕ ОПИСАНИЕ

местоположения границ населенных пунктов, территориальных зон,  
особо охраняемых природных территорий,  
зон с особыми условиями использования территории

**Публичный сервитут в целях строительства и эксплуатации линейного объекта системы газоснабжения местного значения «Межпоселковый газопровод до д. Тихковицы с отводами на д. Старое Колено, д. Новое Поддубье, д. Старое Поддубье, д. Новое Колено Гатчинского района Ленинградской области»**

(наименование объекта, местоположение границ которого описано)

## План границ объекта

Выносной лист №41



Масштаб 1:1000

Используемые условные знаки и обозначения приведены на отдельной странице в конце раздела.

## ГРАФИЧЕСКОЕ ОПИСАНИЕ

местоположения границ населенных пунктов, территориальных зон,  
особо охраняемых природных территорий,  
зон с особыми условиями использования территории

**Публичный сервитут в целях строительства и эксплуатации линейного объекта системы газоснабжения местного значения «Межпоселковый газопровод до д. Тиховицы с отводами на д. Старое Колено, д. Новое Поддубье, д. Старое Поддубье, д. Новое Колено Гатчинского района Ленинградской области»**

(наименование объекта, местоположение границ которого описано)

## План границ объекта

Выносной лист №42



Масштаб 1:1000

Используемые условные знаки и обозначения приведены на отдельной странице в конце раздела.

## ГРАФИЧЕСКОЕ ОПИСАНИЕ

местоположения границ населенных пунктов, территориальных зон,  
особо охраняемых природных территорий,  
зон с особыми условиями использования территории

**Публичный сервитут в целях строительства и эксплуатации линейного объекта системы газоснабжения местного значения «Межпоселковый газопровод до д. Тихковицы с отводами на д. Старое Колено, д. Новое Поддубье, д. Старое Поддубье, д. Новое Колено Гатчинского района Ленинградской области»**

(наименование объекта, местоположение границ которого описано)

## План границ объекта

Выносной лист №43



Масштаб 1:1000

Используемые условные знаки и обозначения приведены на отдельной странице в конце раздела.

## ГРАФИЧЕСКОЕ ОПИСАНИЕ

местоположения границ населенных пунктов, территориальных зон,  
особо охраняемых природных территорий,  
зон с особыми условиями использования территории

**Публичный сервитут в целях строительства и эксплуатации линейного объекта системы газоснабжения местного значения «Межпоселковый газопровод до д. Тихковицы с отводами на д. Старое Колено, д. Новое Поддубье, д. Старое Поддубье, д. Новое Колено Гатчинского района Ленинградской области»**

(наименование объекта, местоположение границ которого описано)

## План границ объекта

Выносной лист №44



Масштаб 1:1000

Используемые условные знаки и обозначения приведены на отдельной странице в конце раздела.

## ГРАФИЧЕСКОЕ ОПИСАНИЕ

местоположения границ населенных пунктов, территориальных зон,  
особо охраняемых природных территорий,  
зон с особыми условиями использования территории

**Публичный сервитут в целях строительства и эксплуатации линейного объекта системы газоснабжения местного значения «Межпоселковый газопровод до д. Тиховицы с отводами на д. Старое Колено, д. Новое Поддубье, д. Старое Поддубье, д. Новое Колено Гатчинского района Ленинградской области»**

(наименование объекта, местоположение границ которого описано)

## План границ объекта

Выносной лист №45



Масштаб 1:1000

Используемые условные знаки и обозначения приведены на отдельной странице в конце раздела.

## ГРАФИЧЕСКОЕ ОПИСАНИЕ

местоположения границ населенных пунктов, территориальных зон,  
особо охраняемых природных территорий,  
зон с особыми условиями использования территории

**Публичный сервитут в целях строительства и эксплуатации линейного объекта системы газоснабжения местного значения «Межпоселковый газопровод до д. Тиховицы с отводами на д. Старое Колено, д. Новое Поддубье, д. Старое Поддубье, д. Новое Колено Гатчинского района Ленинградской области»**

(наименование объекта, местоположение границ которого описано)

## План границ объекта

Выносной лист №46



Масштаб 1:1000

Используемые условные знаки и обозначения приведены на отдельной странице в конце раздела.

## ГРАФИЧЕСКОЕ ОПИСАНИЕ

местоположения границ населенных пунктов, территориальных зон,  
особо охраняемых природных территорий,  
зон с особыми условиями использования территории

**Публичный сервитут в целях строительства и эксплуатации линейного объекта системы газоснабжения местного значения «Межпоселковый газопровод до д. Тихковицы с отводами на д. Старое Колено, д. Новое Поддубье, д. Старое Поддубье, д. Новое Колено Гатчинского района Ленинградской области»**

(наименование объекта, местоположение границ которого описано)

## План границ объекта

Выносной лист №47



Масштаб 1:1000

Используемые условные знаки и обозначения приведены на отдельной странице в конце раздела.



## ГРАФИЧЕСКОЕ ОПИСАНИЕ

местоположения границ населенных пунктов, территориальных зон,  
особо охраняемых природных территорий,  
зон с особыми условиями использования территории

**Публичный сервитут в целях строительства и эксплуатации линейного объекта системы газоснабжения местного значения «Межпоселковый газопровод до д. Тихковицы с отводами на д. Старое Колено, д. Новое Поддубье, д. Старое Поддубье, д. Новое Колено Гатчинского района Ленинградской области»**

(наименование объекта, местоположение границ которого описано)

## План границ объекта

Выносной лист №48



Масштаб 1:1000

Используемые условные знаки и обозначения приведены на отдельной странице в конце раздела.

## ГРАФИЧЕСКОЕ ОПИСАНИЕ

местоположения границ населенных пунктов, территориальных зон,  
особо охраняемых природных территорий,  
зон с особыми условиями использования территории

**Публичный сервитут в целях строительства и эксплуатации линейного объекта системы газоснабжения местного значения «Межпоселковый газопровод до д. Тихковицы с отводами на д. Старое Колено, д. Новое Поддубье, д. Старое Поддубье, д. Новое Колено Гатчинского района Ленинградской области»**

(наименование объекта, местоположение границ которого описано)

## План границ объекта

Выносной лист №49



Масштаб 1:1000

Используемые условные знаки и обозначения приведены на отдельной странице в конце раздела.

## ГРАФИЧЕСКОЕ ОПИСАНИЕ

местоположения границ населенных пунктов, территориальных зон,  
особо охраняемых природных территорий,  
зон с особыми условиями использования территории

**Публичный сервитут в целях строительства и эксплуатации линейного объекта системы газоснабжения местного значения «Межпоселковый газопровод до д. Тиховицы с отводами на д. Старое Колено, д. Новое Поддубье, д. Старое Поддубье, д. Новое Колено Гатчинского района Ленинградской области»**

(наименование объекта, местоположение границ которого описано)

## План границ объекта

Выносной лист №50



Масштаб 1:1000

Используемые условные знаки и обозначения приведены на отдельной странице в конце раздела.

## ГРАФИЧЕСКОЕ ОПИСАНИЕ

местоположения границ населенных пунктов, территориальных зон,  
особо охраняемых природных территорий,  
зон с особыми условиями использования территории

**Публичный сервитут в целях строительства и эксплуатации линейного объекта системы газоснабжения местного значения «Межпоселковый газопровод до д. Тиховицы с отводами на д. Старое Колено, д. Новое Поддубье, д. Старое Поддубье, д. Новое Колено Гатчинского района Ленинградской области»**

(наименование объекта, местоположение границ которого описано)

## План границ объекта

Выносной лист №51



Масштаб 1:1000

Используемые условные знаки и обозначения приведены на отдельной странице в конце раздела.

## ГРАФИЧЕСКОЕ ОПИСАНИЕ

местоположения границ населенных пунктов, территориальных зон,  
особо охраняемых природных территорий,  
зон с особыми условиями использования территории

**Публичный сервитут в целях строительства и эксплуатации линейного объекта системы газоснабжения местного значения «Межпоселковый газопровод до д. Тихковицы с отводами на д. Старое Колено, д. Новое Поддубье, д. Старое Поддубье, д. Новое Колено Гатчинского района Ленинградской области»**

(наименование объекта, местоположение границ которого описано)

## План границ объекта

Выносной лист №52



Масштаб 1:1000

Используемые условные знаки и обозначения приведены на отдельной странице в конце раздела.

## ГРАФИЧЕСКОЕ ОПИСАНИЕ

местоположения границ населенных пунктов, территориальных зон,  
особо охраняемых природных территорий,  
зон с особыми условиями использования территории

**Публичный сервитут в целях строительства и эксплуатации линейного объекта системы газоснабжения местного значения «Межпоселковый газопровод до д. Тихковицы с отводами на д. Старое Колено, д. Новое Поддубье, д. Старое Поддубье, д. Новое Колено Гатчинского района Ленинградской области»**

(наименование объекта, местоположение границ которого описано)

## План границ объекта

Выносной лист №53

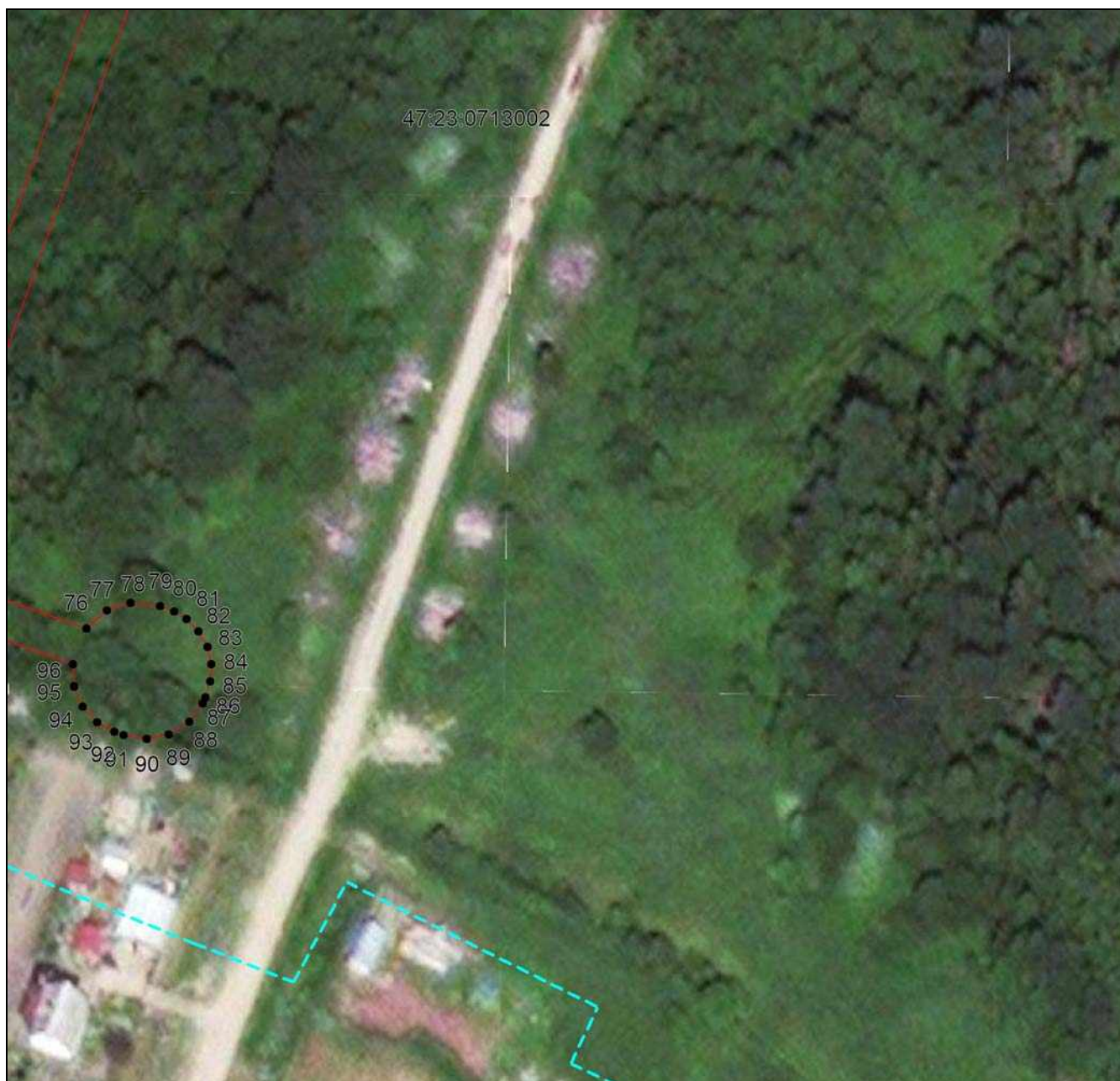

Масштаб 1:1000

Используемые условные знаки и обозначения приведены на отдельной странице в конце раздела.

## ГРАФИЧЕСКОЕ ОПИСАНИЕ

местоположения границ населенных пунктов, территориальных зон,  
особо охраняемых природных территорий,  
зон с особыми условиями использования территории

**Публичный сервитут в целях строительства и эксплуатации линейного объекта системы газоснабжения местного значения «Межпоселковый газопровод до д. Тиховицы с отводами на д. Старое Колено, д. Новое Поддубье, д. Старое Поддубье, д. Новое Колено Гатчинского района Ленинградской области»**

(наименование объекта, местоположение границ которого описано)

## План границ объекта

Выносной лист №54



Масштаб 1:1000

Используемые условные знаки и обозначения приведены на отдельной странице в конце раздела.

## ГРАФИЧЕСКОЕ ОПИСАНИЕ

местоположения границ населенных пунктов, территориальных зон,  
особо охраняемых природных территорий,  
зон с особыми условиями использования территории

**Публичный сервитут в целях строительства и эксплуатации линейного объекта системы газоснабжения местного значения «Межпоселковый газопровод до д. Тиховицы с отводами на д. Старое Колено, д. Новое Поддубье, д. Старое Поддубье, д. Новое Колено Гатчинского района Ленинградской области»**

(наименование объекта, местоположение границ которого описано)

## План границ объекта

Выносной лист №55



Масштаб 1:1000

Используемые условные знаки и обозначения приведены на отдельной странице в конце раздела.



## ГРАФИЧЕСКОЕ ОПИСАНИЕ

местоположения границ населенных пунктов, территориальных зон,  
особо охраняемых природных территорий,  
зон с особыми условиями использования территории

**Публичный сервитут в целях строительства и эксплуатации линейного объекта системы газоснабжения местного значения «Межпоселковый газопровод до д. Тихковицы с отводами на д. Старое Колено, д. Новое Поддубье, д. Старое Поддубье, д. Новое Колено Гатчинского района Ленинградской области»**

(наименование объекта, местоположение границ которого описано)

## План границ объекта

Выносной лист №56



Масштаб 1:1000

Используемые условные знаки и обозначения приведены на отдельной странице в конце раздела.

## ГРАФИЧЕСКОЕ ОПИСАНИЕ

местоположения границ населенных пунктов, территориальных зон,  
особо охраняемых природных территорий,  
зон с особыми условиями использования территории

**Публичный сервитут в целях строительства и эксплуатации линейного объекта системы газоснабжения местного значения «Межпоселковый газопровод до д. Тиховицы с отводами на д. Старое Колено, д. Новое Поддубье, д. Старое Поддубье, д. Новое Колено Гатчинского района Ленинградской области»**

(наименование объекта, местоположение границ которого описано)

## План границ объекта

Выносной лист №57



Масштаб 1:1000

Используемые условные знаки и обозначения приведены на отдельной странице в конце раздела.

## ГРАФИЧЕСКОЕ ОПИСАНИЕ

местоположения границ населенных пунктов, территориальных зон,  
особо охраняемых природных территорий,  
зон с особыми условиями использования территории

**Публичный сервитут в целях строительства и эксплуатации линейного объекта системы газоснабжения местного значения «Межпоселковый газопровод до д. Тиховицы с отводами на д. Старое Колено, д. Новое Поддубье, д. Старое Поддубье, д. Новое Колено Гатчинского района Ленинградской области»**

(наименование объекта, местоположение границ которого описано)

## План границ объекта

Выносной лист №58

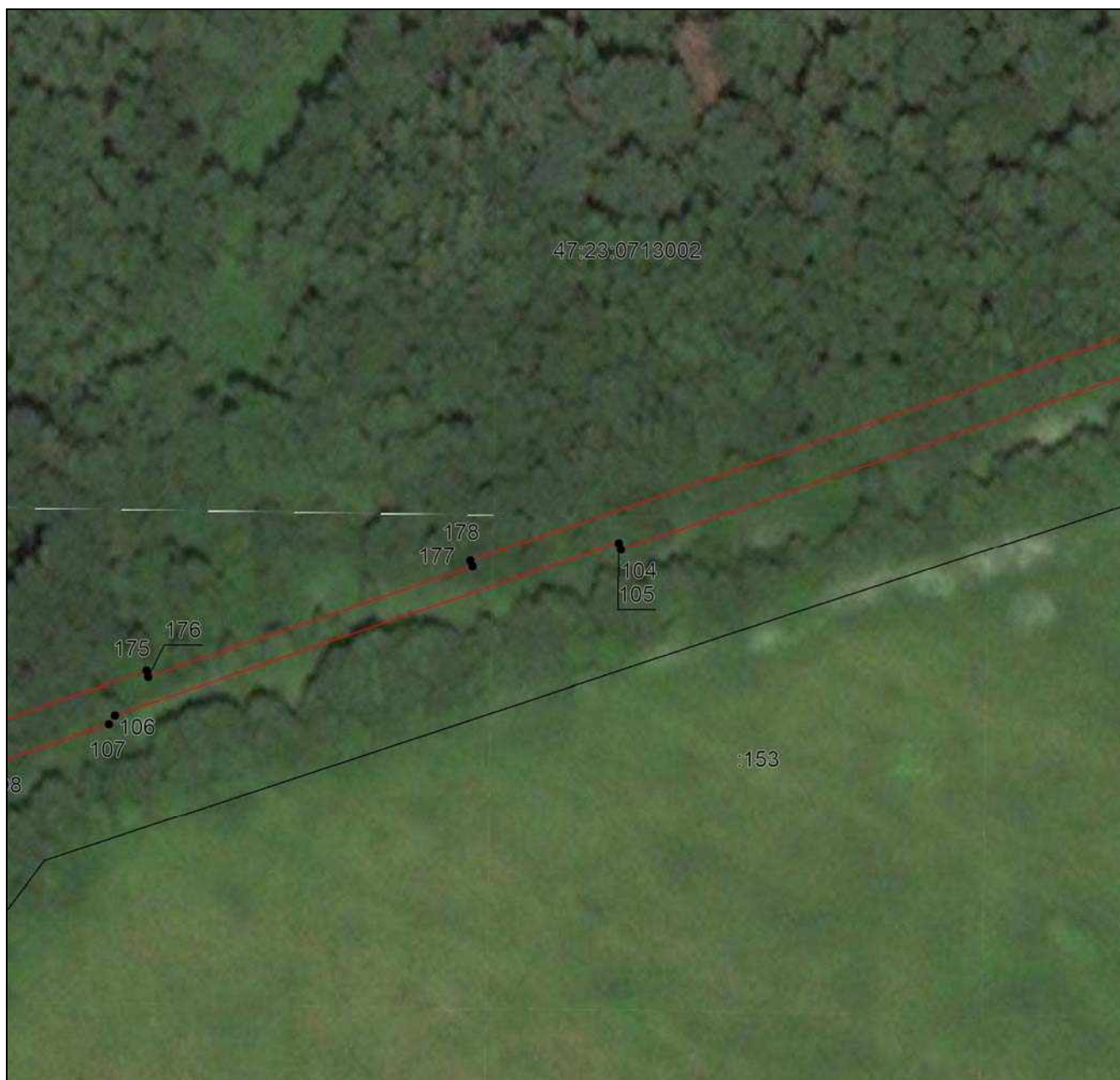

Масштаб 1:1000

Используемые условные знаки и обозначения приведены на отдельной странице в конце раздела.

## ГРАФИЧЕСКОЕ ОПИСАНИЕ

местоположения границ населенных пунктов, территориальных зон,  
особо охраняемых природных территорий,  
зон с особыми условиями использования территории

**Публичный сервитут в целях строительства и эксплуатации линейного объекта системы газоснабжения местного значения «Межпоселковый газопровод до д. Тиховицы с отводами на д. Старое Колено, д. Новое Поддубье, д. Старое Поддубье, д. Новое Колено Гатчинского района Ленинградской области»**

(наименование объекта, местоположение границ которого описано)

## План границ объекта

Выносной лист №59



Масштаб 1:1000

Используемые условные знаки и обозначения приведены на отдельной странице в конце раздела.

## ГРАФИЧЕСКОЕ ОПИСАНИЕ

местоположения границ населенных пунктов, территориальных зон,  
особо охраняемых природных территорий,  
зон с особыми условиями использования территории

**Публичный сервитут в целях строительства и эксплуатации линейного объекта системы газоснабжения местного значения «Межпоселковый газопровод до д. Тиховицы с отводами на д. Старое Колено, д. Новое Поддубье, д. Старое Поддубье, д. Новое Колено Гатчинского района Ленинградской области»**

(наименование объекта, местоположение границ которого описано)

## План границ объекта

Выносной лист №60



Масштаб 1:1000

Используемые условные знаки и обозначения приведены на отдельной странице в конце раздела.

## ГРАФИЧЕСКОЕ ОПИСАНИЕ

местоположения границ населенных пунктов, территориальных зон,  
особо охраняемых природных территорий,  
зон с особыми условиями использования территории

**Публичный сервитут в целях строительства и эксплуатации линейного объекта системы газоснабжения местного значения «Межпоселковый газопровод до д. Тиховицы с отводами на д. Старое Колено, д. Новое Поддубье, д. Старое Поддубье, д. Новое Колено Гатчинского района Ленинградской области»**

(наименование объекта, местоположение границ которого описано)

## План границ объекта

Выносной лист №61

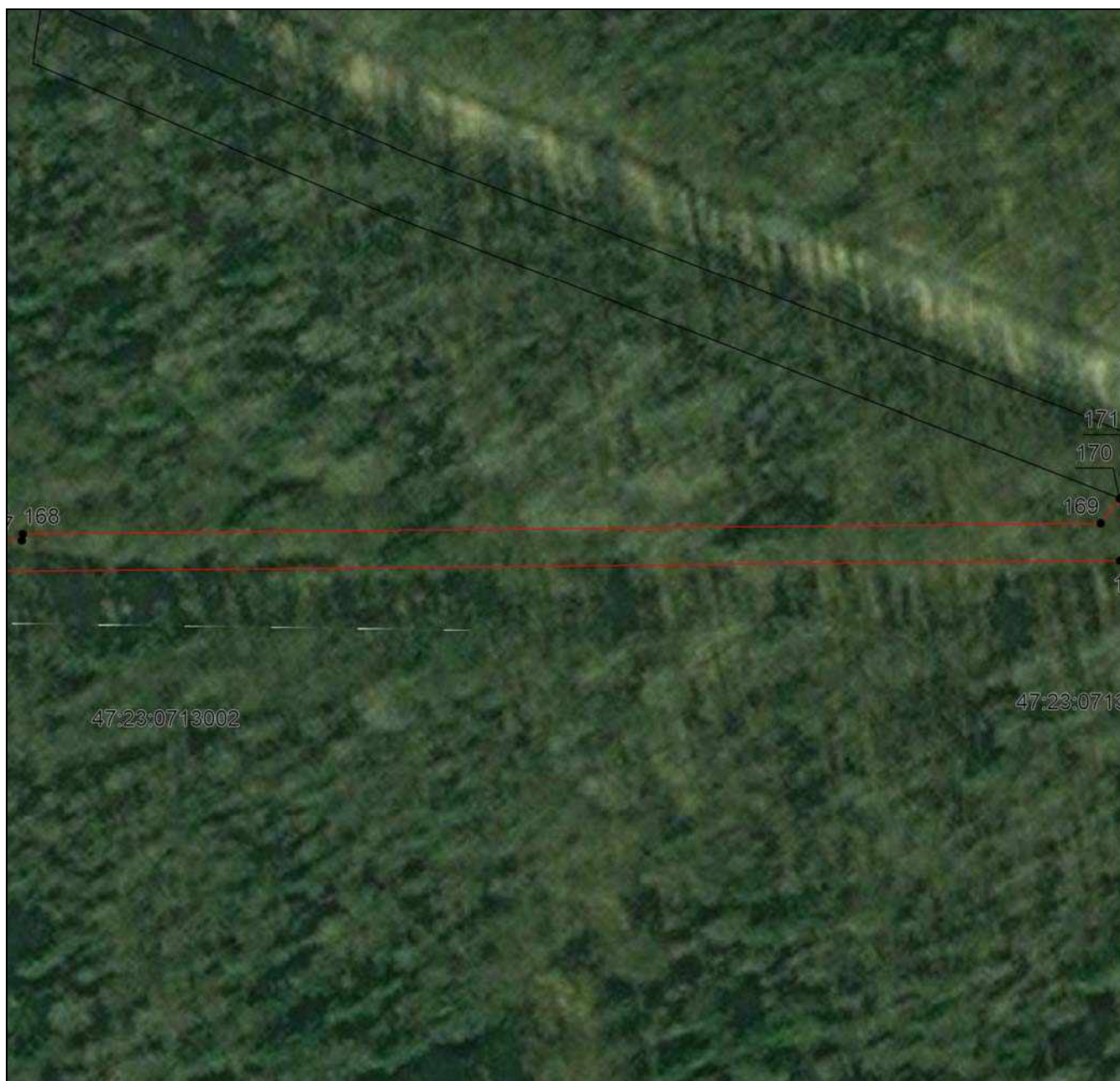

Масштаб 1:1000

Используемые условные знаки и обозначения приведены на отдельной странице в конце раздела.

## ГРАФИЧЕСКОЕ ОПИСАНИЕ

местоположения границ населенных пунктов, территориальных зон,  
особо охраняемых природных территорий,  
зон с особыми условиями использования территории

**Публичный сервитут в целях строительства и эксплуатации линейного объекта системы газоснабжения местного значения «Межпоселковый газопровод до д. Тиховицы с отводами на д. Старое Колено, д. Новое Поддубье, д. Старое Поддубье, д. Новое Колено Гатчинского района Ленинградской области»**

(наименование объекта, местоположение границ которого описано)

## План границ объекта

Выносной лист №62



Масштаб 1:1000

Используемые условные знаки и обозначения приведены на отдельной странице в конце раздела.

## ГРАФИЧЕСКОЕ ОПИСАНИЕ

местоположения границ населенных пунктов, территориальных зон,  
особо охраняемых природных территорий,  
зон с особыми условиями использования территории

**Публичный сервитут в целях строительства и эксплуатации линейного объекта системы газоснабжения местного значения «Межпоселковый газопровод до д. Тиховицы с отводами на д. Старое Колено, д. Новое Поддубье, д. Старое Поддубье, д. Новое Колено Гатчинского района Ленинградской области»**

(наименование объекта, местоположение границ которого описано)

## План границ объекта

Выносной лист №63

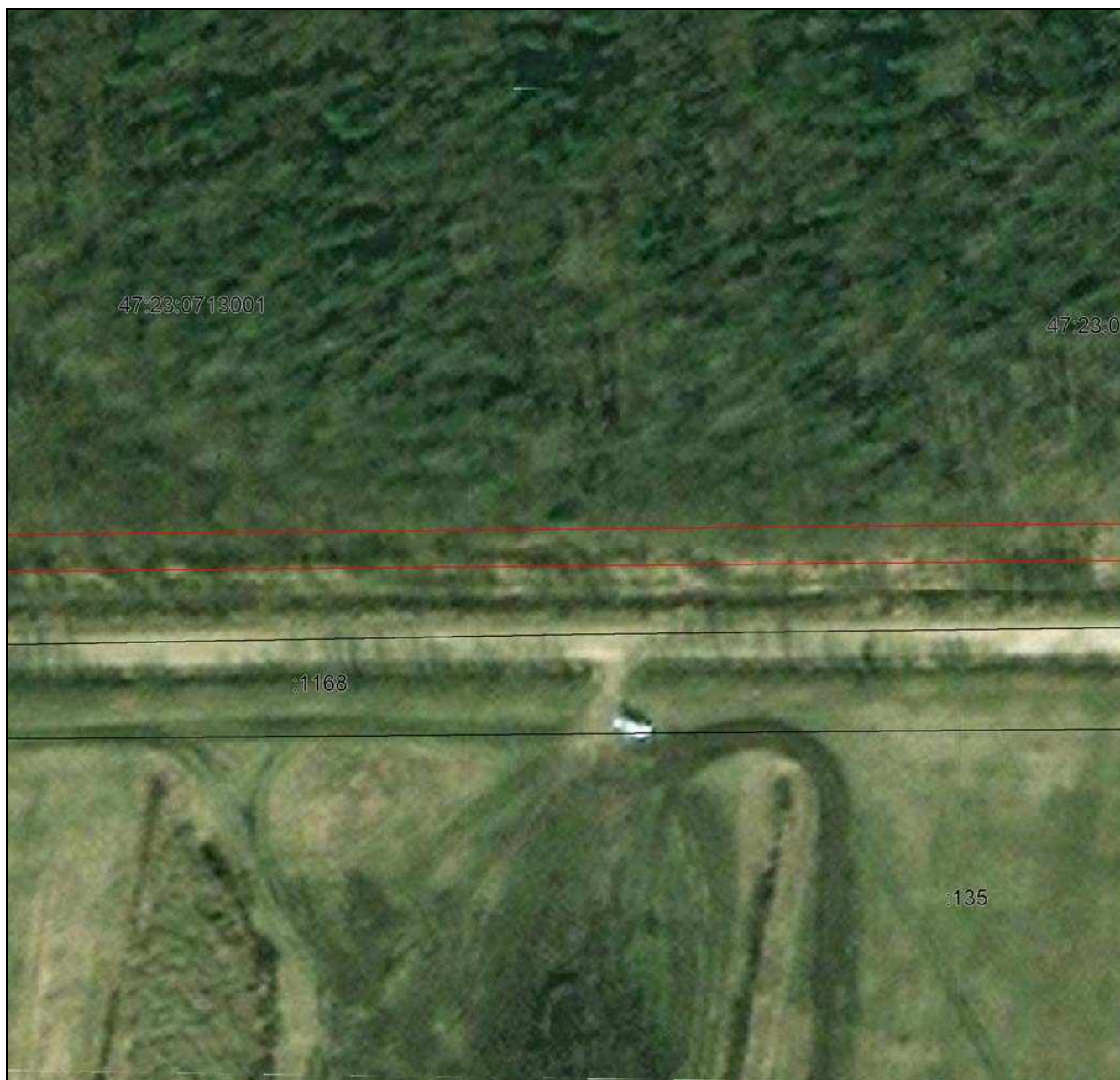

Масштаб 1:1000

Используемые условные знаки и обозначения приведены на отдельной странице в конце раздела.



## ГРАФИЧЕСКОЕ ОПИСАНИЕ

местоположения границ населенных пунктов, территориальных зон,  
особо охраняемых природных территорий,  
зон с особыми условиями использования территории

**Публичный сервитут в целях строительства и эксплуатации линейного объекта системы газоснабжения местного значения «Межпоселковый газопровод до д. Тиховицы с отводами на д. Старое Колено, д. Новое Поддубье, д. Старое Поддубье, д. Новое Колено Гатчинского района Ленинградской области»**

(наименование объекта, местоположение границ которого описано)

## План границ объекта

Выносной лист №64

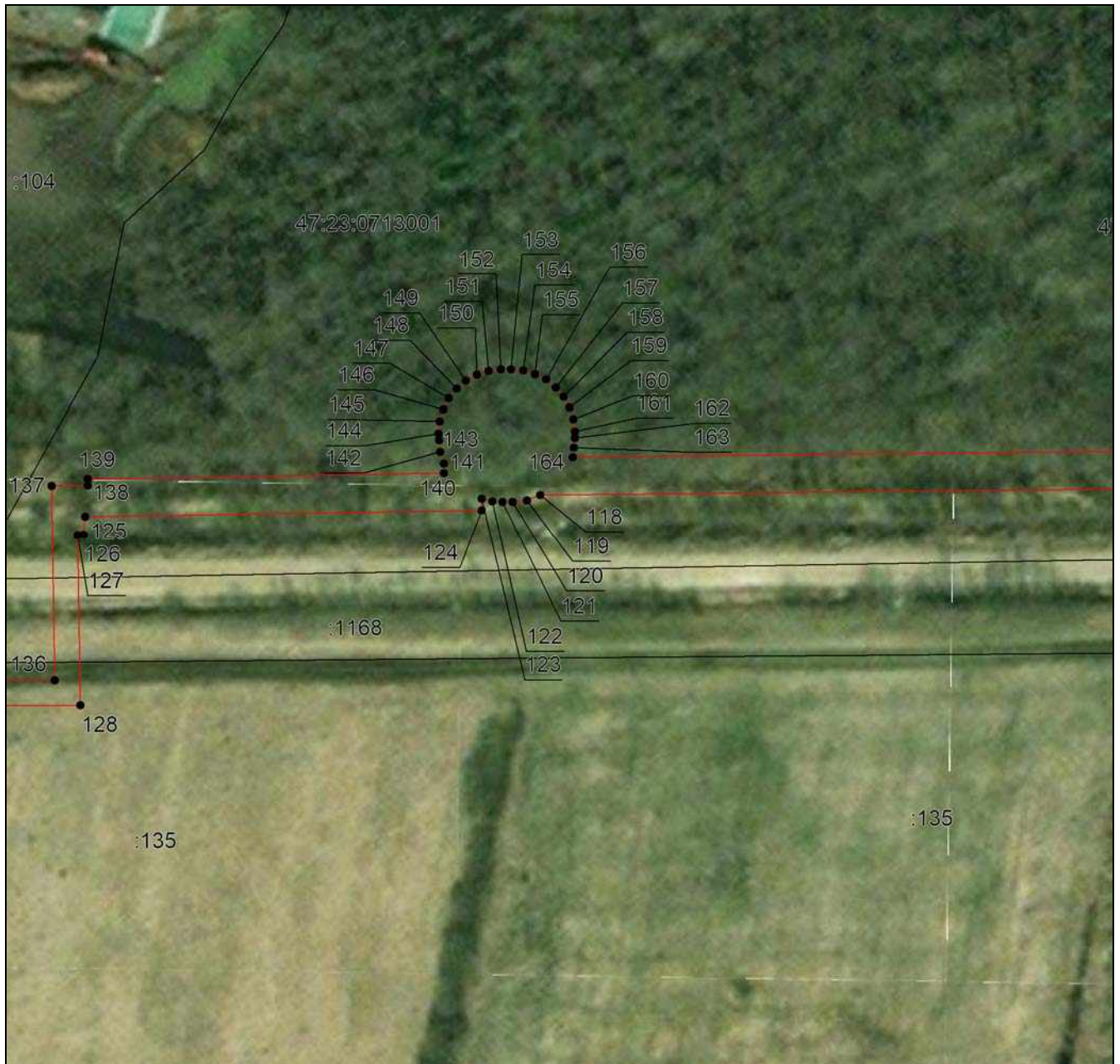

Масштаб 1:1000

Используемые условные знаки и обозначения приведены на отдельной странице в конце раздела.

## ГРАФИЧЕСКОЕ ОПИСАНИЕ

местоположения границ населенных пунктов, территориальных зон,  
особо охраняемых природных территорий,  
зон с особыми условиями использования территории

**Публичный сервитут в целях строительства и эксплуатации линейного объекта системы газоснабжения местного значения «Межпоселковый газопровод до д. Тиховицы с отводами на д. Старое Колено, д. Новое Поддубье, д. Старое Поддубье, д. Новое Колено Гатчинского района Ленинградской области»**

(наименование объекта, местоположение границ которого описано)

## План границ объекта

Выносной лист №65



Масштаб 1:1000

Используемые условные знаки и обозначения приведены на отдельной странице в конце раздела.

## ГРАФИЧЕСКОЕ ОПИСАНИЕ

местоположения границ населенных пунктов, территориальных зон,  
особо охраняемых природных территорий,  
зон с особыми условиями использования территории

**Публичный сервитут в целях строительства и эксплуатации линейного объекта системы газоснабжения местного значения «Межпоселковый газопровод до д. Тиховицы с отводами на д. Старое Колено, д. Новое Поддубье, д. Старое Поддубье, д. Новое Колено Гатчинского района Ленинградской области»**

(наименование объекта, местоположение границ которого описано)

## План границ объекта

Выносной лист №66



Масштаб 1:1000

Используемые условные знаки и обозначения приведены на отдельной странице в конце раздела.

## ГРАФИЧЕСКОЕ ОПИСАНИЕ







местоположения границ населенных пунктов, территориальных зон,  
особо охраняемых природных территорий,  
зон с особыми условиями использования территории

**Публичный сервитут в целях строительства и эксплуатации линейного объекта системы газоснабжения местного значения «Межпоселковый газопровод до д. Тиховицы с отводами на д. Старое Колено, д. Новое Поддубье, д. Старое Поддубье, д. Новое Колено Гатчинского района Ленинградской области»**

(наименование объекта, местоположение границ которого описано)

## План границ объекта

### Используемые условные знаки и обозначения:

-  – граница публичного сервитута в целях строительства и эксплуатации линейного объекта системы газоснабжения местного значения «Межпоселковый газопровод до д. Тиховицы с отводами на д. Старое Колено, д. Новое Поддубье, д. Старое Поддубье, д. Новое Колено Гатчинского района Ленинградской области»,
-  – установленная граница муниципального образования,
-  – установленная граница населенного пункта,
-  – граница кадастрового квартала,
-  – граница земельного участка,
-  1 – характерная точка объекта.