Генеральный план муниципального образования Елизаветинское сельское поселение Гатчинского муниципального района Ленинградской области

Карта планируемого размещения объектов местного значения поселения в области водоотведения

М 1:25 000

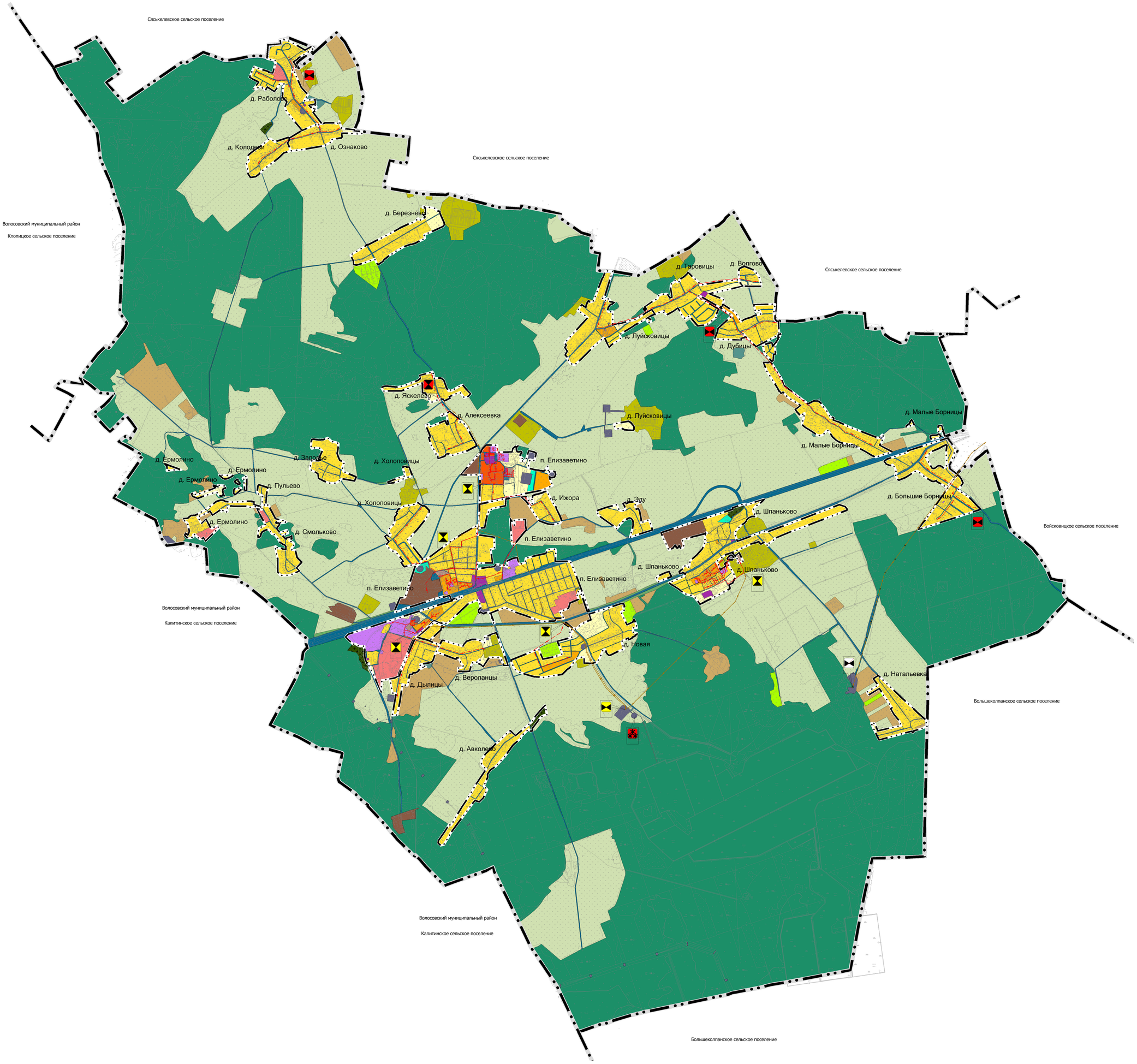

Условные обозначения

Границы:

- сельского поселения
- населенных пунктов

существующие и строящиеся: | планируемые к размещению: | планируемые к реконструкции: | планируемые к ликвидации:

- канализация самотечная
- канализация напорная
- выпуски и ливнеотводы
- очистные сооружения (КОС)
- канализационная насосная станция (КНС)
- снегоплавильный, снегоприемный пункт

ФУНКЦИОНАЛЬНЫЕ ЗОНЫ

Жилые зоны

- зона застройки индивидуальными жилыми домами
- зона застройки малоэтажными жилыми домами
- зона застройки среднеэтажными жилыми домами

Общественно-деловые зоны

- многофункциональная общественно-деловая зона
- зона специализированной общественной застройки

Производственные зоны, зоны инженерной и транспортной инфраструктур

- производственная зона
- коммунально-складская зона
- зона инженерной инфраструктуры
- зона транспортной инфраструктуры

Зоны сельскохозяйственного использования

- зона сельскохозяйственного использования
- зона сельскохозяйственных угодий
- зона садоводства и огородничества
- производственная зона сельскохозяйственных предприятий
- иная зона сельскохозяйственного назначения

Зоны рекреационного назначения

- зона озелененных территорий общего пользования
- зона отдыха
- зона рекреационного назначения
- зона лесов

Зоны специального назначения

- зона кладбищ
- зона озелененных территорий специального назначения

Примечание.
Прокладку проектируемых инженерных коммуникаций выполнять за пределами полос отвода автомобильных дорог регионального значения

0 — 1 000
метры
Масштаб: 1:25 000