Материалы по обоснованию генерального плана муниципального образования Кобринское сельское поселение Гатчинского муниципального района Ленинградской области

Карта планируемых границ земель различных категорий

Условные обозначения

Границы

- сельского поселения
- населенных пунктов
- земельных участков, учтенных в Едином государственном реестре недвижимости
- 55 — лесных кварталов Заречского участкового лесничества Гатчинского лесничества, их номера
- 26 — лесных кварталов Карташевского участкового лесничества Гатчинского лесничества, их номера
- 145 — лесных кварталов Таицкого участкового лесничества Гатчинского лесничества, их номера
- 1301 — лесных кварталов Минского участкового лесничества Гатчинского лесничества, их номера

Категории земель

- земли населенных пунктов
- земли сельскохозяйственного назначения
- земли промышленности, энергетики, транспорта, связи, радиовещания, телевидения, информатики, земли для обеспечения космической деятельности, земли обороны, безопасности и земли иного специального назначения
- земли лесного фонда (леса эксплуатационные)
- земли водного фонда
- участки автомобильных дорог на землях лесного фонда

Двойной учет

- 1 — земель лесного фонда Заречского, Карташевского и Таицкого участковых лесничеств Гатчинского лесничества и земель сельскохозяйственного назначения
- 2 — земель лесного фонда Минского участкового лесничества Гатчинского лесничества и земель сельскохозяйственного назначения
- 8 — земель лесного фонда и земель населенных пунктов (кадастровая ошибка)
- 9 — земель населенных пунктов и земель лесного фонда

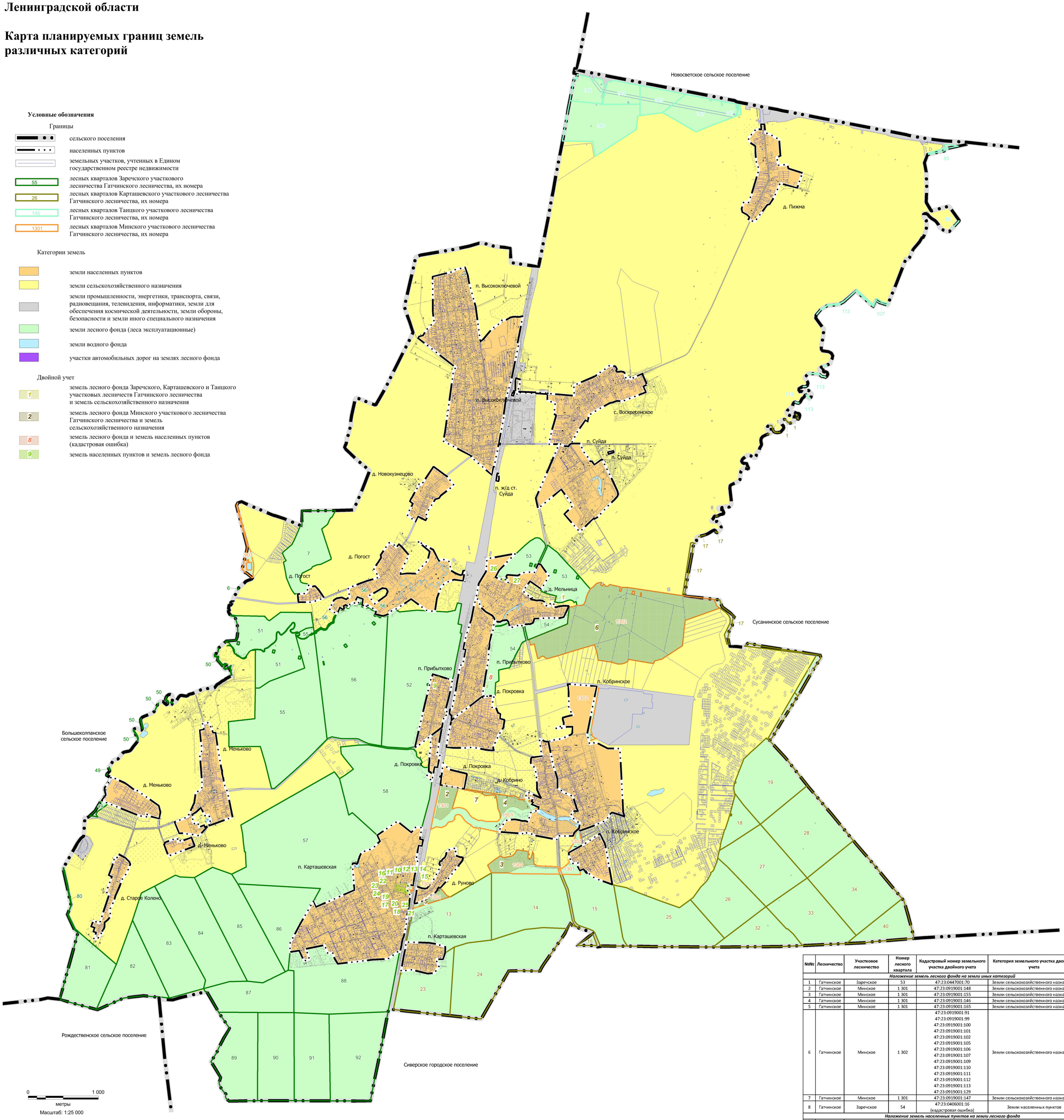

№№	Лесничество	Участковое лесничество	Номер лесного квартала	Кадастровый номер земельного участка двойного учета	Категория земельного участка двойного учета	Площадь, м²
Наложение земель лесного фонда на земли иных категорий						
1	Гатчинское	Заречское	53	47:23:0447001:70	Земли сельскохозяйственного назначения	216
2	Гатчинское	Минское	1 301	47:23:0919001:148	Земли сельскохозяйственного назначения	98 782
3	Гатчинское	Минское	1 301	47:23:0919001:155	Земли сельскохозяйственного назначения	129 930
4	Гатчинское	Минское	1 301	47:23:0919001:146	Земли сельскохозяйственного назначения	79 034
5	Гатчинское	Минское	1 301	47:23:0919001:165	Земли сельскохозяйственного назначения	39 328
6	Гатчинское	Минское	1 302	47:23:0919001:91 47:23:0919001:99 47:23:0919001:100 47:23:0919001:101 47:23:0919001:102 47:23:0919001:105 47:23:0919001:106 47:23:0919001:107 47:23:0919001:109 47:23:0919001:110 47:23:0919001:111 47:23:0919001:112 47:23:0919001:113 47:23:0919001:129	Земли сельскохозяйственного назначения	1 812 387
7	Гатчинское	Минское	1 301	47:23:0919001:147	Земли сельскохозяйственного назначения	12 338
8	Гатчинское	Заречское	54	47:23:0406001:16 (кадастровая ошибка)	Земли населенных пунктов	593
Наложение земель населенных пунктов на земли лесного фонда						
9	Гатчинское	Заречское	52	47:23:0406002:134	Земли населенных пунктов	1 066
10	Гатчинское	Минское	1 301	47:23:0408005:213	Земли населенных пунктов	338
11	Гатчинское	Минское	1 301	47:23:0408005:223	Земли населенных пунктов	381
12	Гатчинское	Минское	1 301	47:23:0408005:203	Земли населенных пунктов	546
13	Гатчинское	Минское	1 301	47:23:0408005:204	Земли населенных пунктов	396
14	Гатчинское	Минское	1 301	47:23:0408005:206	Земли населенных пунктов	663
15	Гатчинское	Минское	1 301	47:23:0408005:208	Земли населенных пунктов	685
16	Гатчинское	Минское	1 301	47:23:0408005:214	Земли населенных пунктов	1 020
17	Гатчинское	Минское	1 301	47:23:0408005:224	Земли населенных пунктов	1 341
18	Гатчинское	Минское	1 301	47:23:0408005:216	Земли населенных пунктов	651
19	Гатчинское	Минское	1 301	47:23:0408005:173	Земли населенных пунктов	2 500
20	Гатчинское	Минское	1 301	47:23:0408004:213	Земли населенных пунктов	1 320
21	Гатчинское	Минское	1 301	47:23:0408004:107	Земли населенных пунктов	1 700
22	Гатчинское	Минское	1 301	47:23:0408004:91	Земли населенных пунктов	222
23	Гатчинское	Минское	1 301	47:23:0408004:89	Земли населенных пунктов	1 372
24	Гатчинское	Минское	1 301	47:23:0408005:ЗУ1	Земли населенных пунктов	2 893
25	Гатчинское	Минское	1 301	47:23:0408005:ЗУ2	Земли населенных пунктов	1 169
26	Гатчинское	Заречское	53	47:23:0418001:22	Земли населенных пунктов	932
27	Гатчинское	Заречское	53	47:23:0418001:23	Земли населенных пунктов	665