ПРОТОКОЛ
заседания комиссии общественной комиссии по формированию комфортной городской среды на территории города Коммунар Гатчинского муниципального округа Ленинградской области

г. Коммунар «30» октября 2026 г.
Время проведения:14:00

Заместитель председателя комиссии:

Кубрас В.Ю.	-	заместитель главы территориального управления город Коммунар

Члены комиссии:

Поликанина А.В.	-	Директор МБУ «Центр физической культуры и спорта города Коммунар», депутат Совета депутатов Гатчинского муниципального округа;
Королев М.Е.	-	Заместитель председателя Коммунаровской городской организации ЛОО ООО ВОИ, депутат Совета депутатов Гатчинского муниципального округа;
Нефедьева В.О.	-	Специалист по связям с общественностью МБУ «Городская служба благоустройства города Коммунар»;
Быстрова А.А.	-	Главный специалист отдела по работе с подростково-молодежными клубами МБУ ГМО «Молодежный»

Секретарь комиссии:

Рязанова Е.В.	-	Главный специалист отдела планирования, бухгалтерского учета и отчетности территориального управления город Коммунар.

На заседании присутствует 6 человек (67 % состава комиссии).
Кворум обеспечен. Заседание правомочно.

ПОВЕСТКА ЗАСЕДАНИЯ

Подведение итогов приема предложений от населения по общественной территории в городе Коммунар, предлагаемой для благоустройства в 2027-2028 гг.,, в рамках участия в XII Всероссийском конкурсе лучших проектов создания комфортной городской среды в малых городах и исторических поселениях в 2027 году.

ПО ПЕРВОМУ ВОПРОСУ СЛУШАЛИ

Кубрас В.Ю., заместителя председателя общественной комиссии, которая сообщила, что в соответствии постановлением администрации Гатчинского муниципального округа от 06.10.2026 № 11781 «Об участии территориального управления город Коммунар во Всероссийском конкурсе лучших проектов создания комфортной городской среды в малых городах и исторических поселениях» г. Коммунар Гатчинского муниципального округа Ленинградской области принимает участие в XII Всероссийском конкурсе лучших проектов создания комфортной городской среды в 2027 г (далее - Конкурс).

Обязательным условием для выбора общественной территории для благоустройства является учет мнения жителей. По итогам отбора будет выбрана общественная территория для подготовки проекта на участие в Конкурсе.

С данной целью с в период с 09 октября по 27 октября 2026 года был организован сбор предложений от жителей г. Коммунар. Любой житель старше 14 лет мог внести свои предложения по благоустройству общественных территорий г. Коммунар (далее - Предложение).

Сбор Предложений осуществлялся:

а) на бумажном носителе в здании территориального управления город Коммунар по адресу: г. Коммунар, ул. Садовая, д.3, каб. 7);

б) в электронном виде:

- посредством заполнения онлайн-формы https://anketolog.ru/service/survey/fill/direct/1066394/RhubkyIC в официальной группе территориального управления город Коммунар администрации Гатчинского муниципального округа Ленинградской области «Новости Коммунар» в социальной сети Вконтакте в информационно-телекоммуникационной сети Интернет https://vk.com/news_kommunar;

- посредством заполнения онлайн-формы https://anketolog.ru/service/survey/fill/direct/1066394/RhubkyIC в Telegram-канале «Новости Коммунара» мессенджера Telegram https://t.me/novostikommunara

- на платформе обратной связи в системе Госуслуги в информационно-телекоммуникационной сети Интернет.

РЕЗУЛЬТАТЫ

По итогам сбора предложений были получены следующие результаты:

1. Через анкету на бумажном носителе поступило 12 Предложений. Из них:

- территория вдоль р. Ижора от ул. Бумажников до пер. Технический - 9 голосов;

- территория вдоль СНТ «Рассвет» массива Антропшино и ул. Железнодорожная – 3 голоса;

- территория вдоль р. Ижора напротив д. 28 по ул. Павловская – 0 голосов;

Альтернативных предложений не поступило.

2. Через онлайн-форму в электронном виде поступило 2 768 Предложений. Из них:

- территория вдоль р. Ижора от ул. Бумажников до пер. Технический - 2641 голосов;

- территория вдоль СНТ «Рассвет» массива Антропшино и ул. Железнодорожная – 99 голосов;

- территория вдоль р. Ижора напротив д. 28 по ул. Павловская – 28 голосов;

Альтернативных предложений не поступило.

3. На платформе обратной связи в системе Госуслуги в информационно-телекоммуникационной сети Интернет поступило 28 Предложений. Из них:

- территория вдоль р. Ижора от ул. Бумажников до пер. Технический - 22 голоса;

- территория вдоль СНТ «Рассвет» массива Антропшино и ул. Железнодорожная – 3 голоса;

- территория вдоль р. Ижора напротив д. 28 по ул. Павловская – 2 голоса;

Список альтернативных предложений:

- Территория вдоль по ул. Лен.шоссе 6 от магазина Семишагов до библиотеки 1 голос;

Итого суммарно поступило 2808 Предложений:

1. Территория вдоль р. Ижора от ул. Бумажников до пер. Технический –2672 голосов (95,16 %)

2. Территория вдоль СНТ Рассвет массива Антропшино и ул. Железнодорожная – 105 голоса (3,74 %)

3. Территория вдоль р. Ижора напротив д.28 по ул. Павловская - 30 голосов (1,07 %)

4. Альтернативные предложения –1 голос (0,14 %).

РЕШИЛИ

1. Утвердить результаты приема предложений от населения по общественной территории в городе Коммунар, предлагаемой для благоустройства в 2027-2028 гг.,, в рамках участия в XII Всероссийском конкурсе лучших проектов создания комфортной городской среды в малых городах и исторических поселениях в 2027 году.

2. Определить территорию вдоль р. Ижора от ул. Бумажников до пер. Технический, в отношении которой поступило 2672 голоса (95,16 % от общего количества) для участия в XII Всероссийском конкурсе лучших проектов создания комфортной городской среды в малых городах и исторических поселениях в 2027 году.

Голосовали: «за»- 6 человек; «против» -нет; «воздержавшихся» –нет.

Решение принято единогласно.

Приложение: Схемы территорий на 3 л.

ПОДПИСИ ЧЛЕНОВ КОМИССИИ

Заместитель председателя комиссии		В.Ю. Кубрас
Члены комиссии		А.В. Поликанина
		М.Е. Королев
		В.О. Нефедьева
		А.А. Быстрова
Секретарь комиссии		Е.В. Рязанова

ПРИЛОЖЕНИЕ

1. Схема территории вдоль р. Ижора от ул. Бумажников до пер. Технический, S = 3,4 га

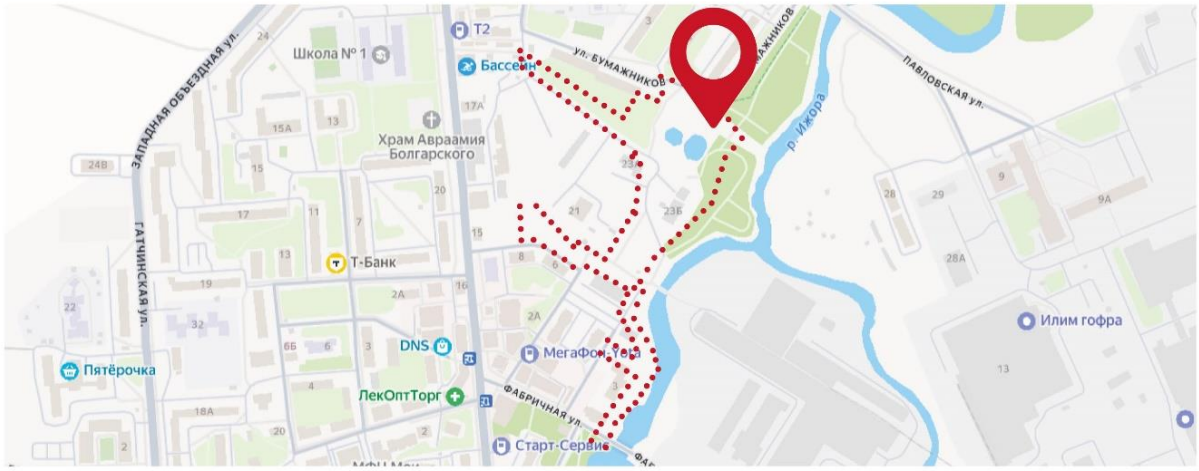

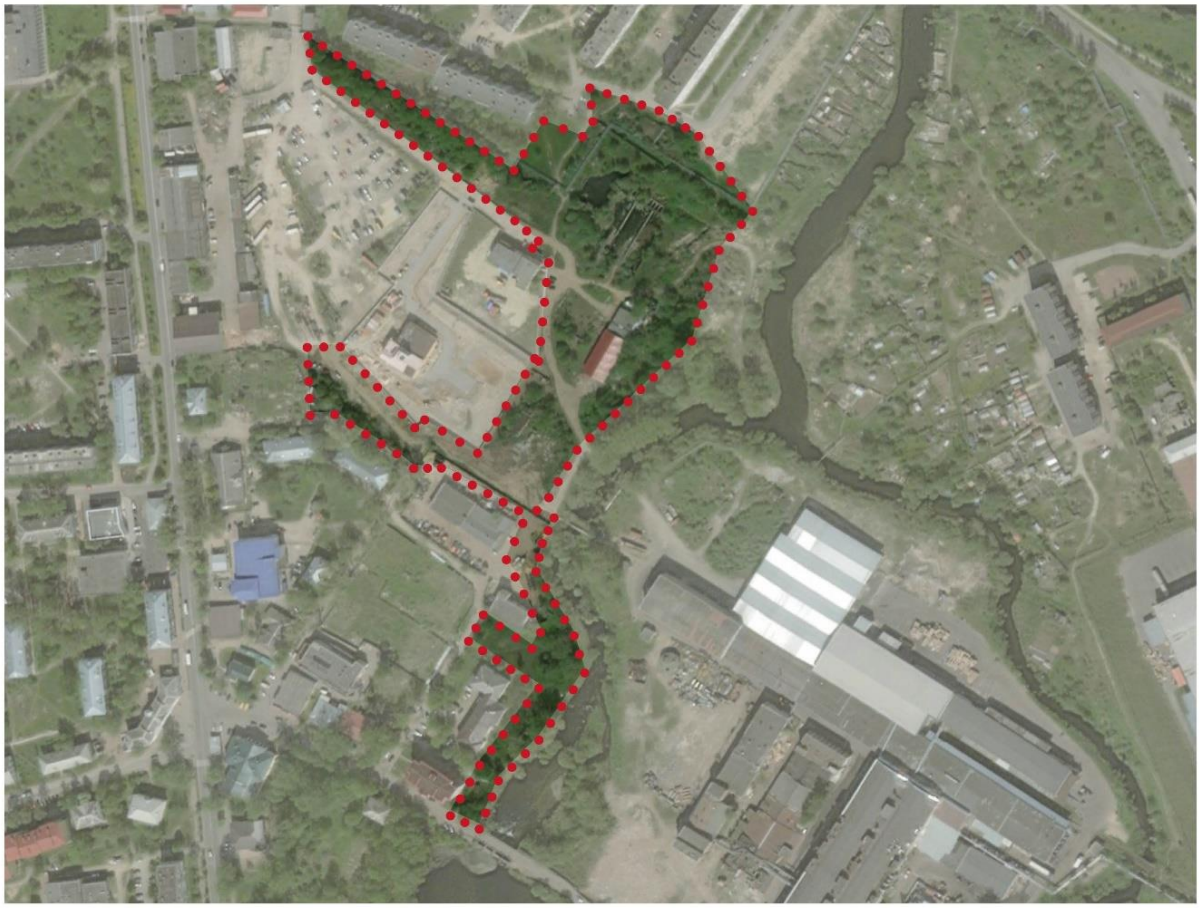

2. Схема территории вдоль СНТ Рассвет массива Антропшино и ул. Железнодорожная, S = 6,1 га

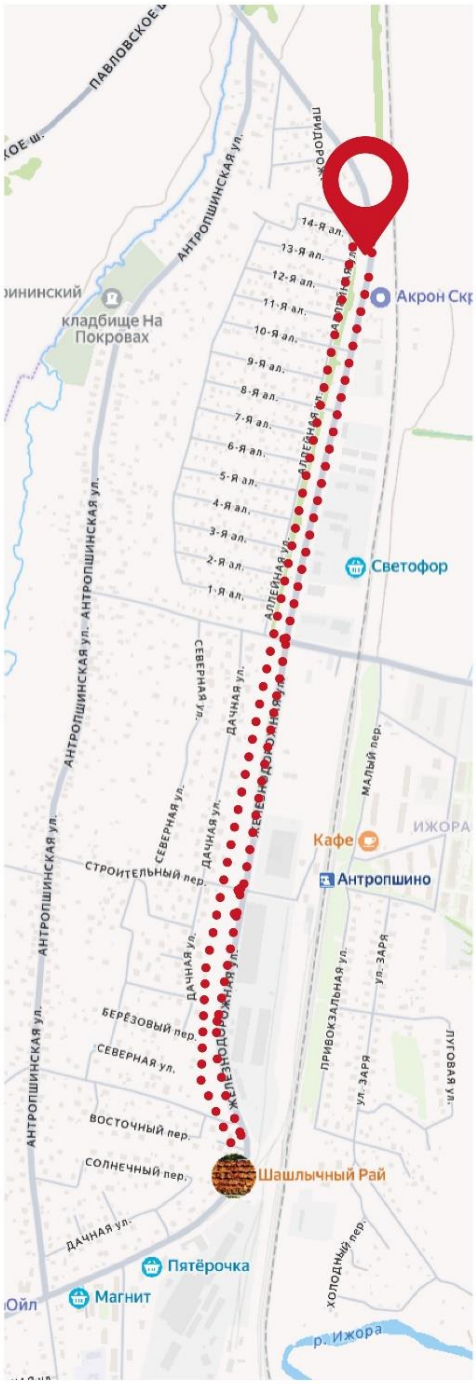

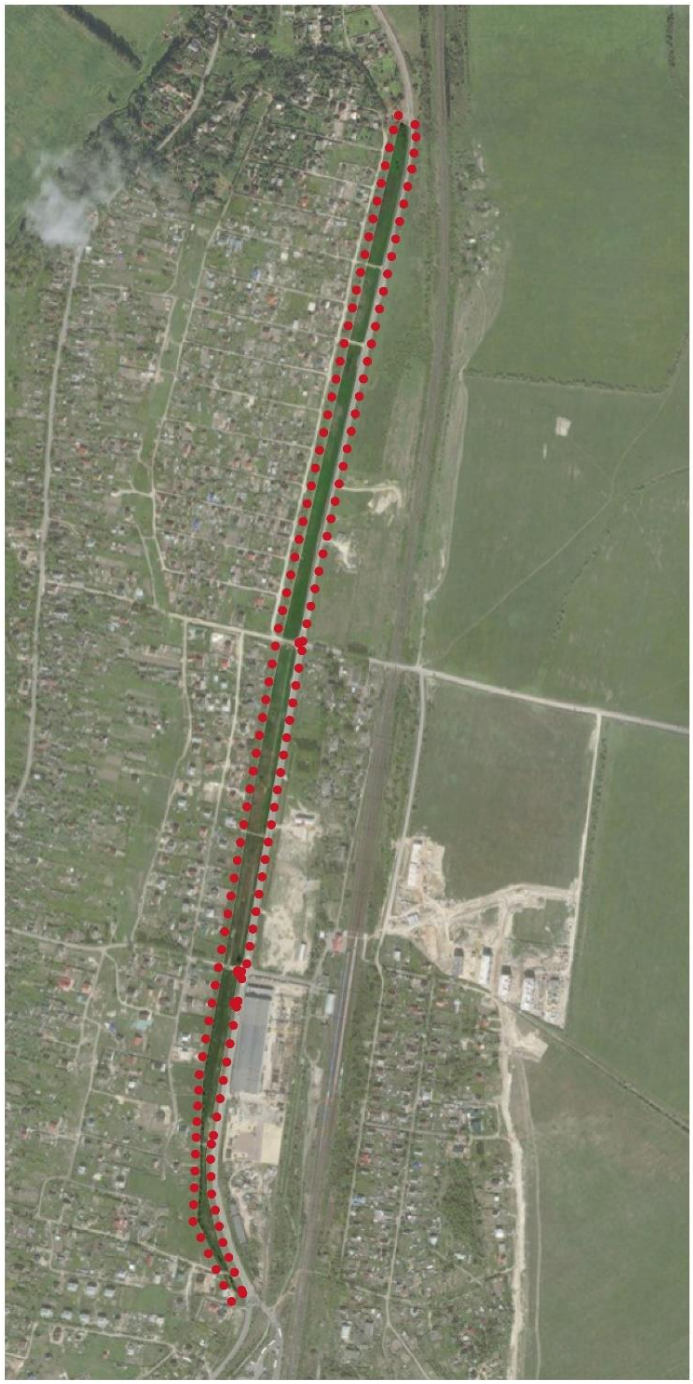

3. Схема территории вдоль р. Ижора напротив д.28 по ул. Павловская, S = 4,3 га

